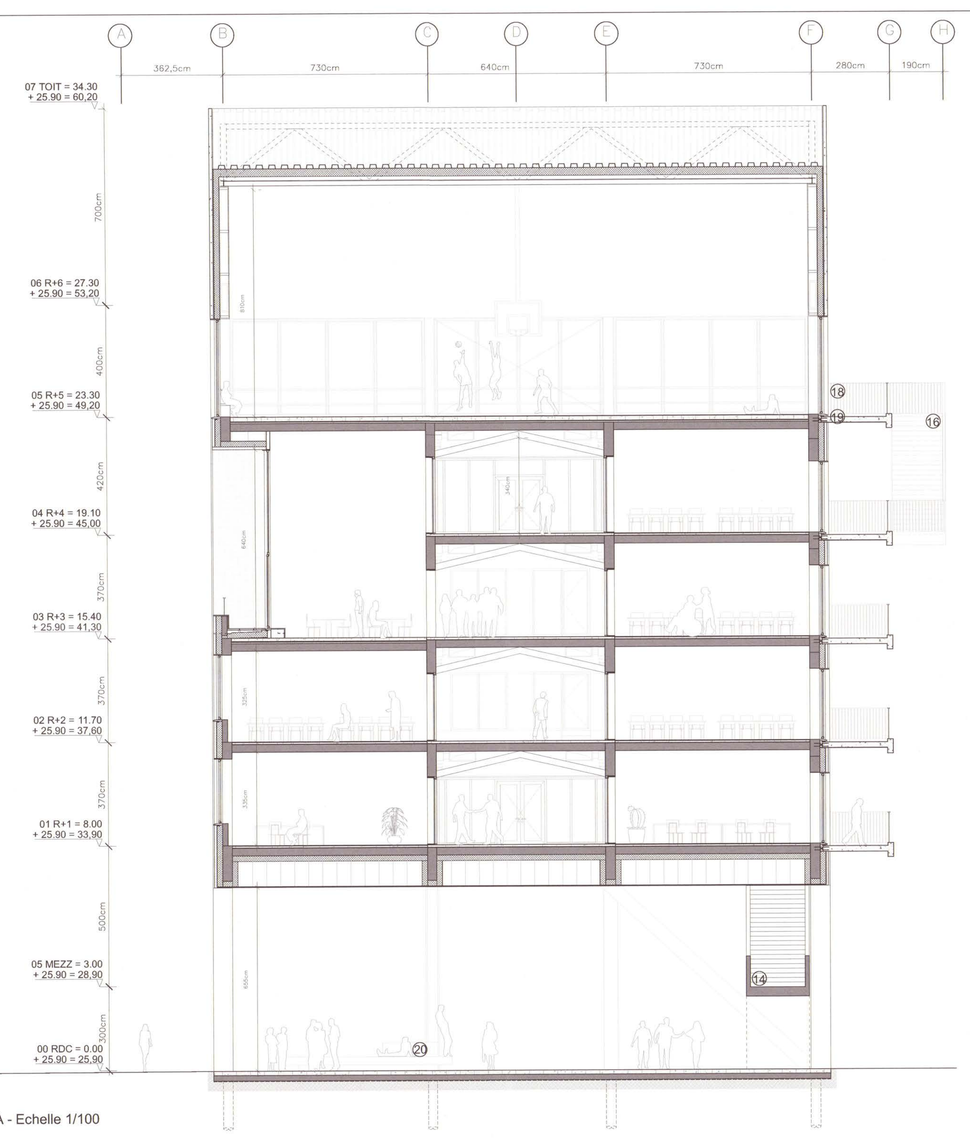

Coupe transversale AA - Echelle 1/100

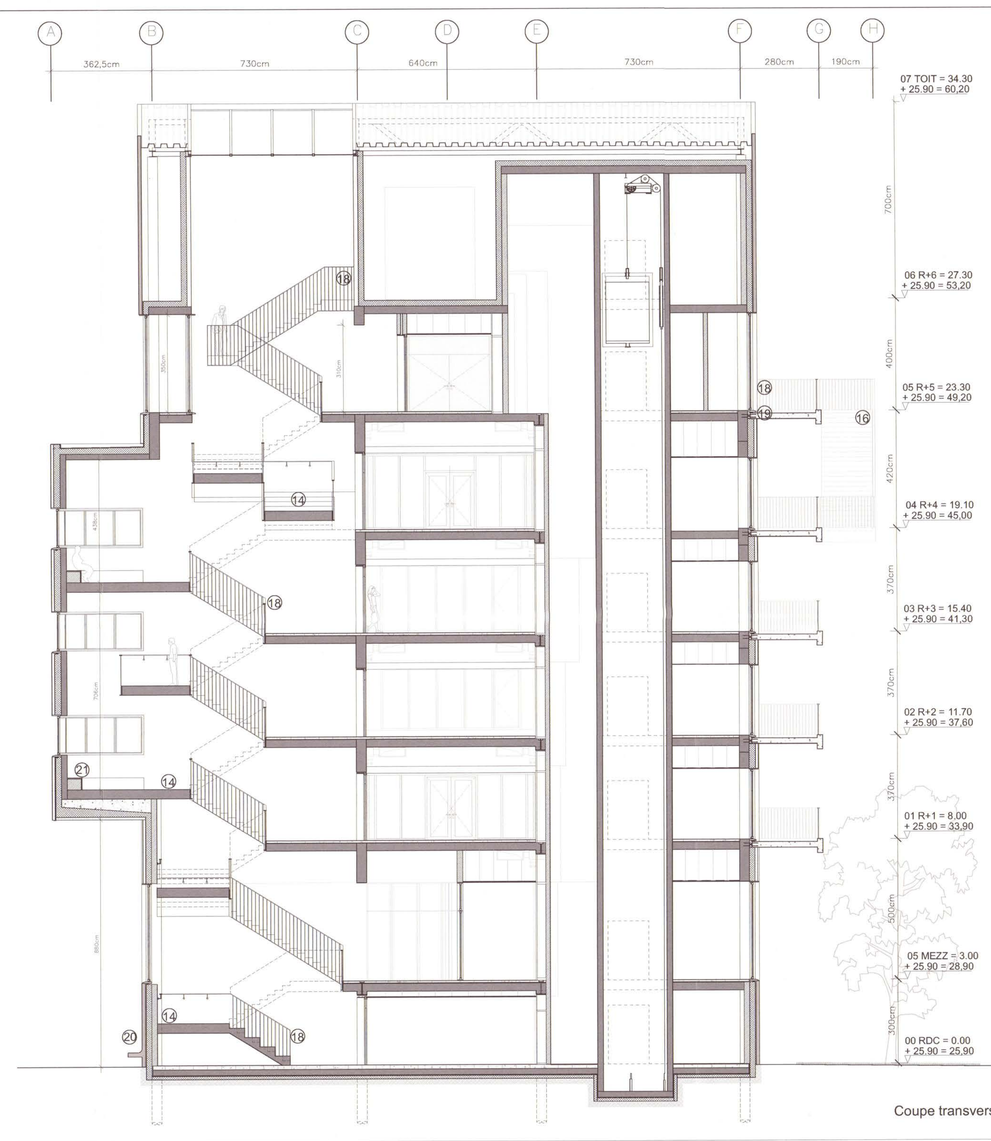

Coupe transversale BB - Echelle 1/100

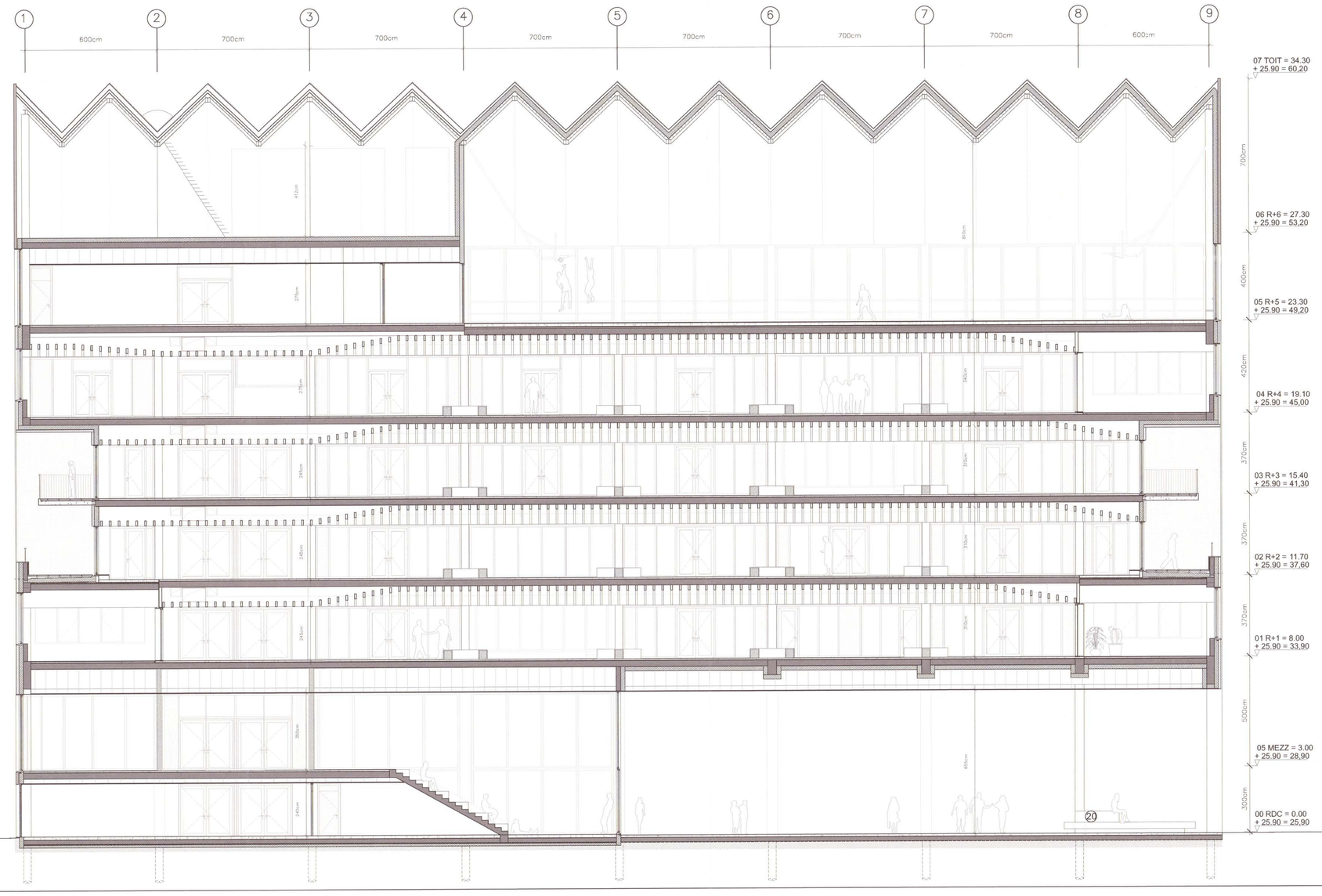

Coupe longitudinale CC - Echelle 1/100

LEGENDES PROJET

REVETEMENTS INTERIEURS
1. SOL EN BETON DESACTIVE - FINITION IDENTIQUE ABORDS
2. CHAPPE LISSEE TEINTE GRIS CLAIR
3. SOL SOUPLE TEINTE ET MOTIF BETON

REVETEMENTS EXTERIEURS
4. FINITION COUCHE BITUMINEUSE
5. FINITION GRAVIERS ROULES
6. RIVE EN ALUMINIUM LAQUE - TEINTE BLANCHE

OUVERTURES DE FACADES
MURS-RIDEAUX:
- FINITION EXTERIEURE EN ALUMINIUM LAQUE - TEINTE BLANCHE, SEUIL LAQUE BLANC
- FINITION INTERIEURE EN ALUMINIUM LAQUE - TEINTE BLANCHE

7. MURS-RIDEAUX DOUBLE VITRAGE DE BASE
8. MURS-RIDEAUX DOUBLE VITRAGE ACOUSTIQUE
9. MURS-RIDEAUX DOUBLE VITRAGE ACOUSTIQUE AVEC PARE-SOLEIL EXTERIEUR

CHÂSSIS:
- FINITION EXTERIEURE EN ALUMINIUM LAQUE - TEINTE OCRE CLAIR,SEUIL LAQUE B
- FINITION INTERIEURE EN BOIS BRUT

10. CHÂSSIS DOUBLE VITRAGE DE BASE
11. CHÂSSIS DOUBLE VITRAGE ACOUSTIQUE
12. CHÂSSIS DOUBLE VITRAGE ACOUSTIQUE AVEC PARE-SOLEIL EXTERIEUR
13. CHÂSSIS SPECIAUX DOUBLE VITRAGE OUVERTURE ACCORDEON

CIRCULATIONS
14. ESCALIER EN BETON PREFABRIQUE TEINTE GRIS CLAIR AVEC AGREGATS APPARENTS
15. ESCALIER METALLIQUE EN ACIER GALVANISE
16. ESCALIER METALLIQUE EN ACIER LAQUE - TEINTE BLANCHE
17. GARDE CORPS EN ACIER GALVANISE
18. GARDE CORPS ET MAIN COURANTE EN ACIER LAQUE -TEINTE BLANCHE
19. COURSIVE BETON PREFABRIQUE - TEINTE OCRE CLAIR AVEC AGREGATS APPARENTS

MOBILIERS INTEGRES
20. MOBILIER EN BETON PREFABRIQUE - TEINTE GRIS CLAIR AVEC AGREGATS APPARENTS
21. MOBILIER EN BLOC BETON - REVETEMENT CARRELAGE TEINTE BLANCHE 15/15

PAYSAGE:
- SURFACE MINERALE VOIR PLAN DE PAYSAGE
- SURFACE VEGETALE VOIR PLAN DE PAYSAGE

FINITIONS:
- SERVICES (WC, DOUCHES, VESTIAIRES)
- FINITION BOIS INTERIEUR
- DALLE DE BETON - TEINTE CIMENT
- CAILLIBOTIS METALLIQUE
- REVETEMENT EN PANNEAUX BETON PREFABRIQUES - TEINTE OCRE CLAIR AVEC AGREGATS APPARENTS
- REVETEMENT EN PANNEAUX BETON PREFABRIQUES - TEINTE GRIS CLAIR AVEC AGREGATS APPARENTS
- BRIQUE VERNISSEE TEINTE OCRE CLAIR 5/20

CONSTRUCTION:
- DEMOLITIONS
- MACONNERIE BLOC BETON
- MACONNERIE BLOC SILICO-CALCAIRE ACOUSTIQUE
- BETON STRUCTUREL
- PAREMENT BETON
- ISOLATION THERMIQUE
- ISOLATION ACOUSTIQUE

ELECTRICITE, GAZ, EAU:
- COMPTEUR GAZ
- COMPTEUR ELECTRIQUE
- COMPTEUR D'EAU
- EP DESCENTE D'EAU PLUVIALE
- TABLEAU DE DISTRIBUTION ELECTRIQUE

- EU EAUX USEES
- EFR EAU FROIDE
- ECH EAU CHAUDE
- ECS EAU CHAUDE SANITAIRE
- CV EU CHAMBRE DE VISITE EAUX USEES
- CV EP CHAMBRE DE VISITE EAU DE PLUIE
- CH CHEMINEE
- VH VENTILATION HAUTE

PROTECTION INCENDIES
- H DEVIDOIR INCENDIE
- SORTIE DE SECOURS
- xU xUNITES DE PASSAGE
- EI30 RESISTANCE AU FEU 30 MIN
- EI60 RESISTANCE AU FEU 60 MIN

MAITRISE D'OUVRAGE
COMMISSION COMMUNAUTAIRE FRANCAISE
Rue des Palais 42, 1030 Bruxelles
t: 02 526 77 65 e: yauzcollaboration@sfb.brussels e: amerland@sfb.edu.brussels

PERMIS D'URBANISME

projet Campus du CERIA

Construction d'un complexe scolaire composé de deux écoles secondaires à pédagogie active, d'un réfectoire, de la rénovation d'une halle de sports existante, de la construction d'un parking et sa voie d'accès, du réaménagement d'une dréve et l'aménagement paysagé des abords

adresse CAMPUS CERIA
avenue Emile Gryzon 1, 1070 Bruxelles
cadastre 21306 Anderlecht 6e Division
section D61 L3 P0000 - D33 L P0000

ARCHITECTURE

ASSOCIATION MOMENTANEE D'ARCHITECTES
V+ / Msa / 51n4E
Rue Le Lorrain 82, 1080 Brussel
t: 02 428 38 79 e:jom@vplus.org e:benoit@ms-a.be e:freekpersyn@51n4e.com

BUREAUTECHNIQUE	Bureau Bouwtechniek Kemmenstraat 18 2000 Anwerp	F.CROSBY	TEL : +332 231 53 95 MAIL : francesca.crosby@b-b.be
STABILITE	Bureau Greisch Boulevard des Rissettes 25 B-4000 Liège	F.LAURENT	TEL : +324 366 16 16 MAIL : flaurent@greisch.com
TECHNIQUES SPECIALES PEB	MK Engineering Chaussée de Waterloo 412F 1050 Bruxelles	P.KOWALSKI	TEL : +322 340 65 99 MAIL : p.kowalski@mkengineering.be
ACOUSTIQUE	Daidalos Peutz Vital Decosterstraat 67A bus 1 3000 Leuven	P.MESS	TEL : +321 635 32 78 MAIL : paul.mess@daidalos.be
PAYSAGE	Plant & Houtgoed Florivalstraat 12 3040 Huldenberg	N.VANDENPLAS	TEL : MAIL : nicolasvandenplas2@gmail.com

A	22-11-2018	PERMIS D'URBANISME	MSA

D 2/3

COUPES

D2-3.CP.01

POUR ACCORD: maître de l'ouvrage	POUR ACCORD: l'architecte	Date/Datum: 22-11-2018
		Echelle/Schaal: 1/100
		Format/Formaat: A0
		Surf./Opp.: