

# Terreinsnede A / Coupe A et profil du terrain

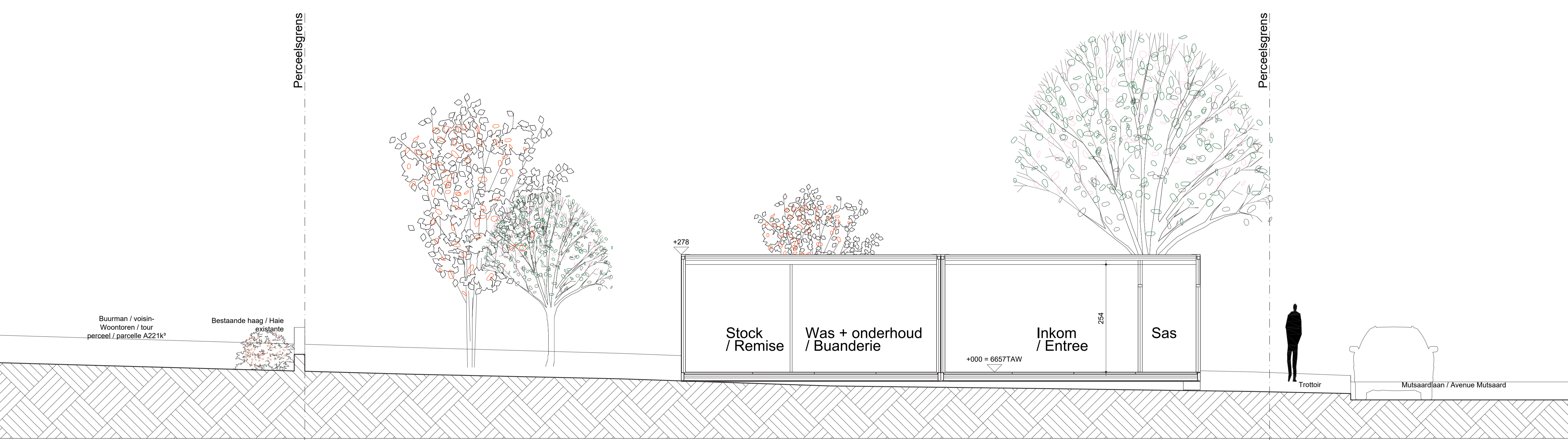

# Snede / Coupe 01

**LEGENDE**  
Afsceenlijnen / Hachures

	Te slopen / A demolir		Tegels / Carrelage
	Bestaande wanden / Existants		Houtsnippers / copeaux de bois
	Prefab beton / Beton prefab		Thermische isolatie / isolant thermique
	Nieuwe wanden / Nouveaux murs		Bomen (allem te behouden) / Arbres (à préserver)
	Betonparlement / Brique de parement		Gevels in geprofileerd staal, gelakt, type container / Façades en acier profilé, peint, type container
	Betonstructuur / Structure en béton		

Stad Brussel / Ville de Bruxelles

**Opdrachtgever**  
Stad Brussel - Openbaar Patrimonium

**Milieu d'ouvrage**  
Ville de Bruxelles - Patrimoine

**Adressering**  
Mutsaardaan 72bis & 74bis, 1020 Brussels

**Projectomschrijving**  
Realisatie van een tijdelijk complex met een kinderopvang voor 30 kinderen en een basisschool voor 48 kinderen. In de groenzone tegenover de school Reine Astrid.

**Titel**  
"Installation d'une construction temporaire d'une crèche de 30 enfants et une école fondamentale de 48 élèves, dans la zone verte en face de l'école Reine Astrid."

**Adressering**  
Avenue Mutsaard 72bis & 74bis, 1020 Brussels.

**Ligging**  
Mutsaardaan 72bis & 74bis, 1020 Brussels

**Ontwerper**  
BPI, MBG, low

**Architect**  
BPI, MBG, low

**Structuurgedrag**  
VK engineers

**Fase**  
Stedenbouwkundige vergunning / Permis d'Urbanisme

**Bevrijding van het plan**  
Nieuwe Toestand / Situation Nouvelle

**snedes / coupes**  
1/50

**Index**  
NT04