

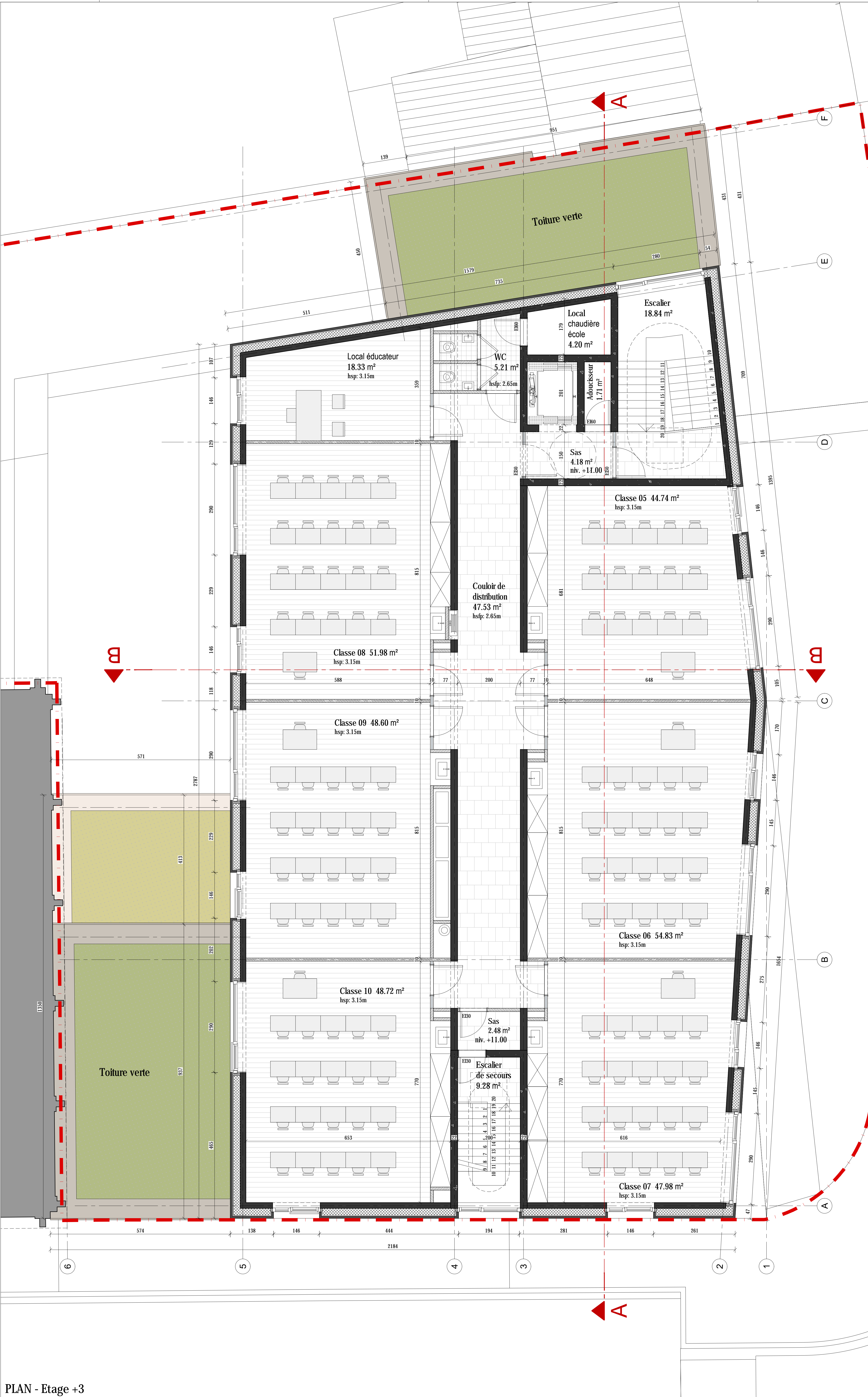

PLAN - Etage +2

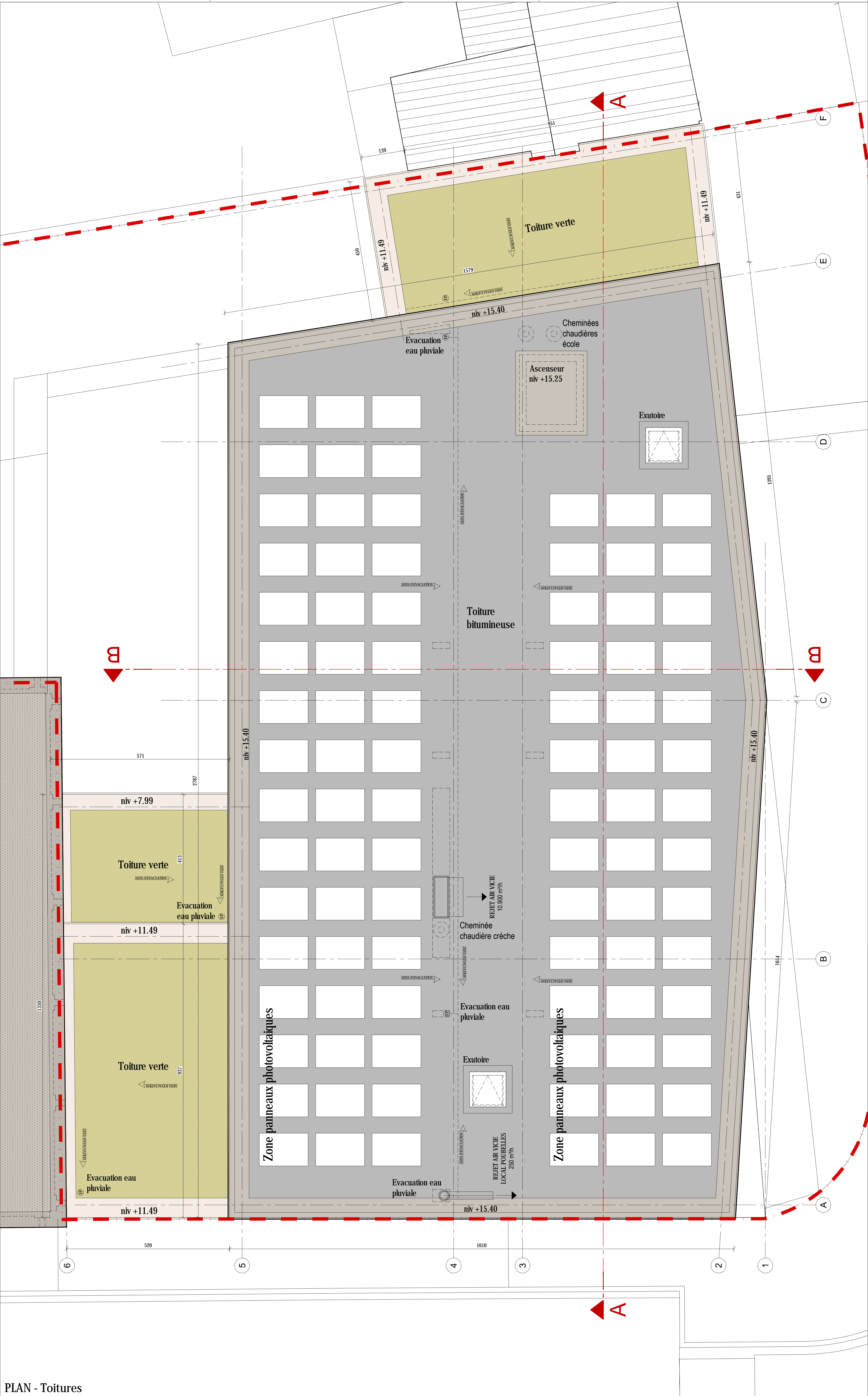

PLAN - Etage +3



PLAN - Toitures

| LEGENDE COUPES/PLANS | | | |
|----------------------|---------------------------|--|----------------------------|
| | VOLUME EN BETON | | REVÊTEMENT DE PAVÉ |
| | MUR PORTEUR EN MAÇONNERIE | | ISOLATION EN LANE MINÉRALE |
| | CLOISON NON PORTEUR | | ISOLATION EN POLYSTYRÈNE |
| | DEMOLITION | | |

REGION DE BRUXELLES CAPITALE

COMMUNE DE SCHAERBEEK

DEMANDE DE PERMIS D'URBANISME

CONSTRUCTION D'UN BATIMENT PASSIF COMPRENANT UNE CRECHE DE 48 LITS ET UNE EXTENSION D'ECOLE D'ENSEIGNEMENT TECHNIQUE QUALIFIANT

PARCELLE SITUÉE A L'ANGLE DE LA RUE EENENS ET DE L'AVENUE VOLTAIRE, A 1030 SCHAERBEEK

MÂÎTRE D'OUVRAGE

Administration Communale de Schaerbeek - Service Infrastructures

Place Collignon à 1030 Schaerbeek - G2.244.75.11

Le Bourgmestre

SCHAERBEEK 1030

Le Secrétaire Communal

Le Bourgmestre, P. Collignon

Vice-maire, M. L. L. L.

ARCHITECTES

R2D2

R2D2 ARCHITECTURE S.A.

0815 500 50 50 - Fax: 02 500 50 50

info@r2d2architecture.be - www.r2d2architecture.be

STABILITE

MATRICHE

Bureau MATRICHE sprl

Tel: +32 (0) 21 41 40 80

Fax: +32 (0) 21 41 40 89

info@matriche.net

TECHNIQUES SPECIALES

CONCEPT CONTROL SA

Tel: +32 (0) 22 72 72 72

Fax: +32 (0) 22 72 72 72

info@conceptcontrol.com

ECHELLE: 1/50

DATE: 05-12-2017

COTES: CM

REF: 305_1030_VOLTAIRE