

FACADES LOCAUX 10, 11, 12, 13, 14, 15 & 16

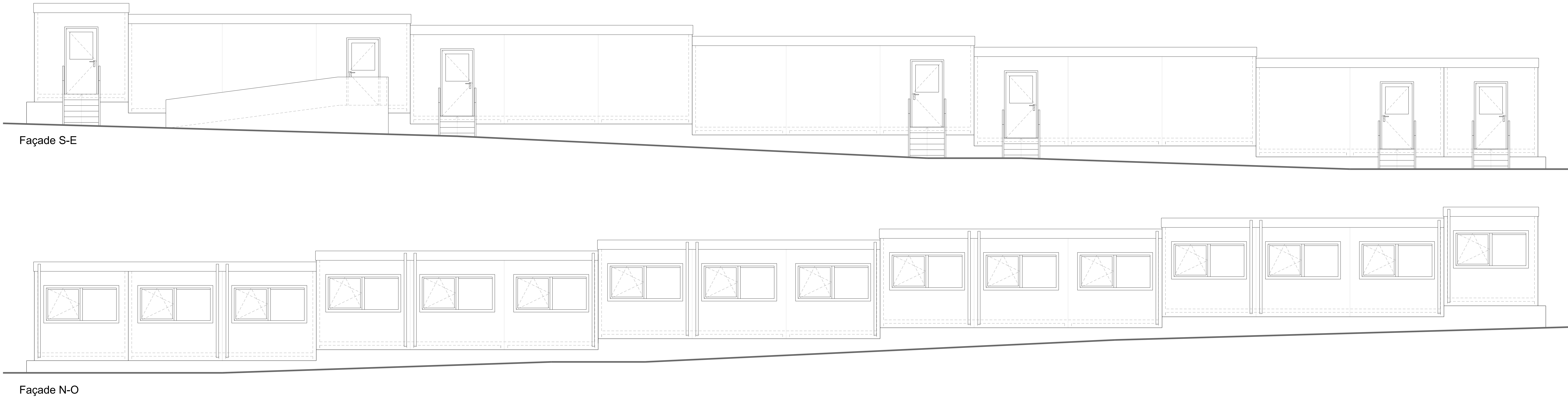

FACADES LOCAUX 20 & 21

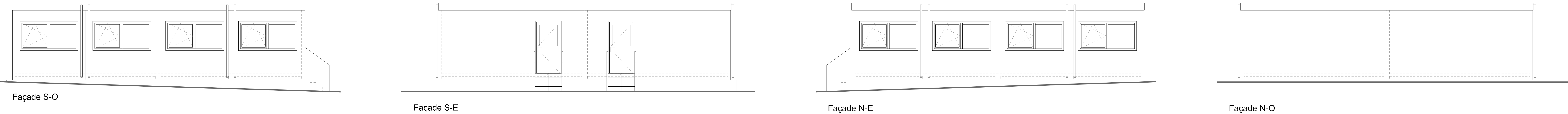

FACADES LOCAUX 1, 2, 3, 4, 5, 6, 7, 8 & 9



1/50 0 0.5 1 1.5 2 m

REGION BRUXELLOISE  
COMMUNE DE  
WOLUWE-SAINT-LAMBERT



BRUSSELS GEWEST  
GEMEENTE  
SINT-LAMBECHS-WOLUWE

PLANS JONTS AU CARNET SPECIAL DES CHARGES ET A LA DEMANDE DE PERMIS D'URBANISME  
PLANNEN GEVOEGD BIJ HET RIJSCHEID LASTENBOEK EN BIJ DE AANVRAAG VOOR STEDENVERGUNINGSE VERTOEWIJNING

INSTALLATION DE CLASSES, DE BUREAUX, DE WC  
ET D'UN REfectoire PROvisoires - NEERVELD

RUE DE L'ATHENEE ROYAL - AV. J. BREL  
1200 BRUXELLES

FACADES (1/2)

Approuvé par LE COLLEGE DES BOURGEMESTRE ET ECHEVINS le  
Goedgekeurd door HET COLLEGE VAN BURGMEESTER EN SCHEPENEN op

LE SECRETAIRE COMMUNAL,  
DE GEMEENTESECRETARIS,

LE BOURGEMESTRE,  
DE BURGMEESTER,

PATRICK LAMBERT

OLIVIER MAINGAIN

Dressé par  
Opgesteld door

Proposé par  
Voorgesteld door

Destiné par  
Bestemd door

M.CHIRSTIAENS  
Architecte  
Architect

M.PECRIAUX  
Directeur

M.CHIRSTIAENS  
M.CHIRSTIAENS

DATE  
DATUM

15-01-2018

ECHELLE  
SCHAL

1/50

Les cotés sont à vérifier par les entrepreneurs, en cas d'erreur ou d'omission, ceux-ci sont tenus d'en prévenir les architectes avant exécution.  
Alle maten dienen door de aannemers gecontroleerd te worden. In geval van verpakking of omissie, dient de architect hiervan in kennis te worden gesteld voor de uitvoering der werken. De aannemers zijn verantwoordelijk voor de controle van de uitvoering van de werken en de aannemers zijn verantwoordelijk voor de controle van de uitvoering van de werken.

Plan modifié le:  
Plan gewijzigd op:

a)  
b)  
c)  
d)  
e)  
f)

PLAN 4 / 5

SPÉCIFICATIONS TECHNIQUES - MATÉRIAUX

STRUCTURE  
Chaque module se compose d'un plancher, de quatre colonnes et d'une toiture.  
Les murs extérieurs et intérieurs sont intégrés dans cette structure.  
PLANCHER  
Chaque module se compose d'un plancher, de quatre colonnes et d'une toiture.  
Les murs extérieurs et intérieurs sont intégrés dans cette structure.  
FACADE  
Chaque module se compose d'un plancher, de quatre colonnes et d'une toiture.  
Les murs extérieurs et intérieurs sont intégrés dans cette structure.  
TOITURE  
Chaque module se compose d'un plancher, de quatre colonnes et d'une toiture.  
Les murs extérieurs et intérieurs sont intégrés dans cette structure.