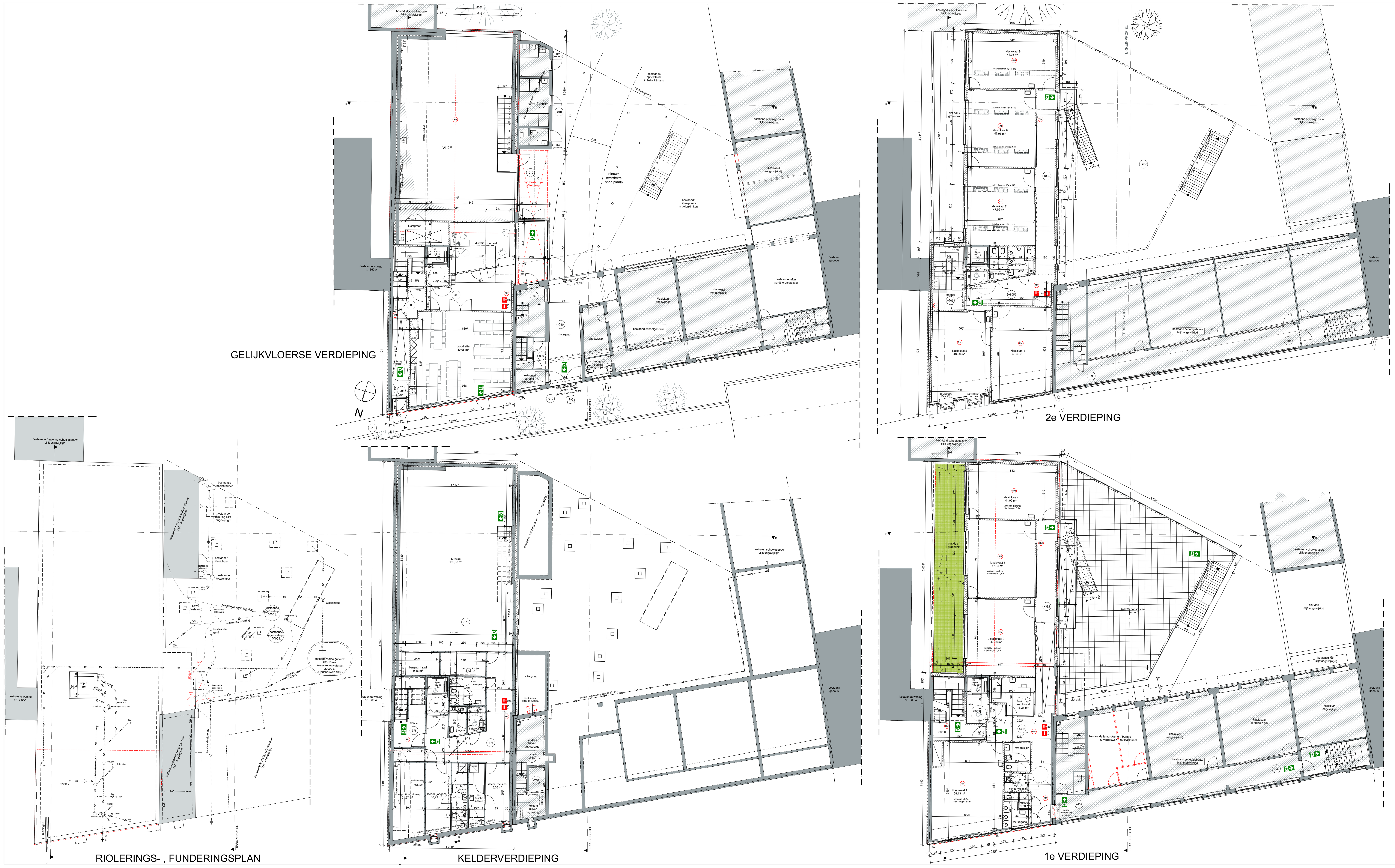

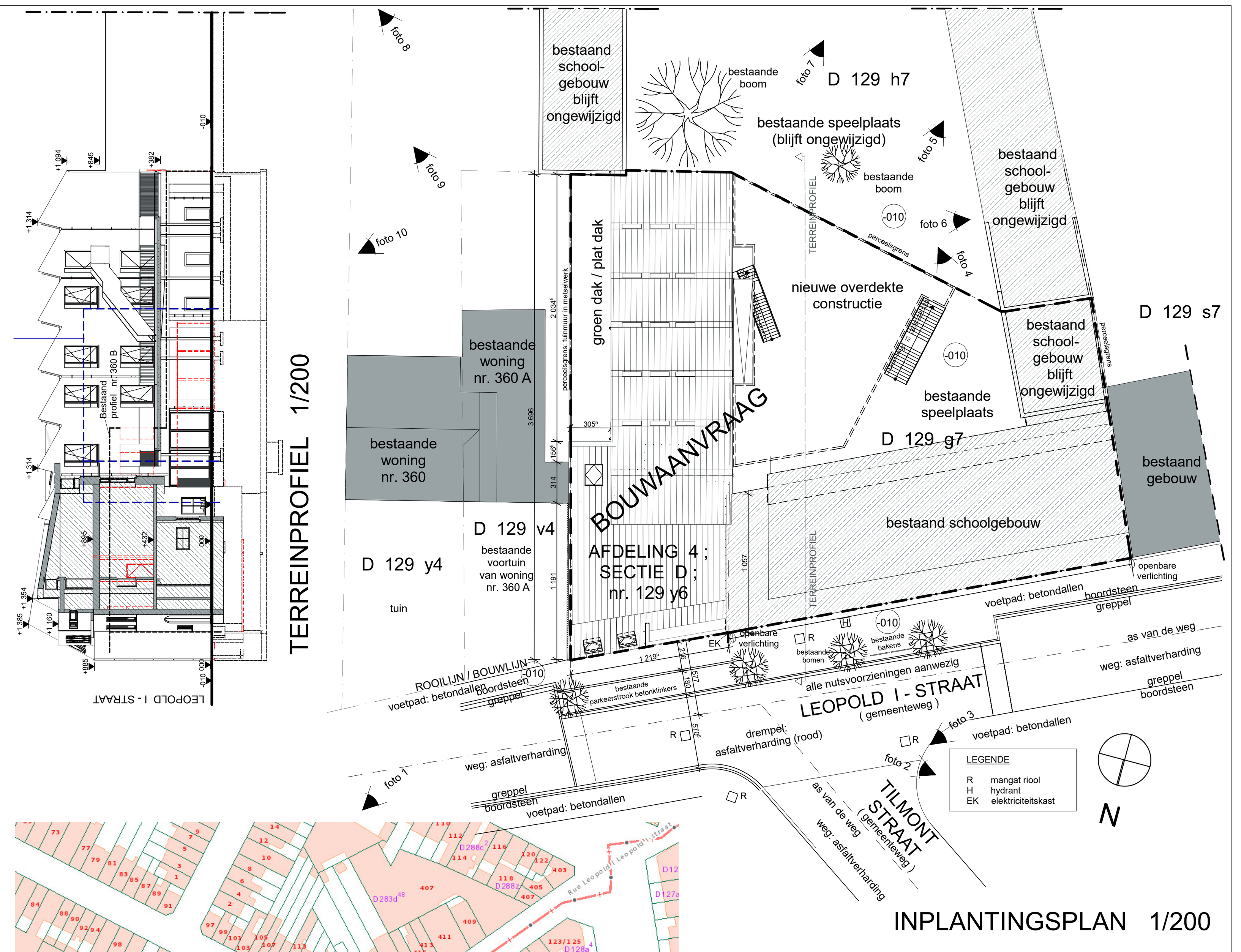

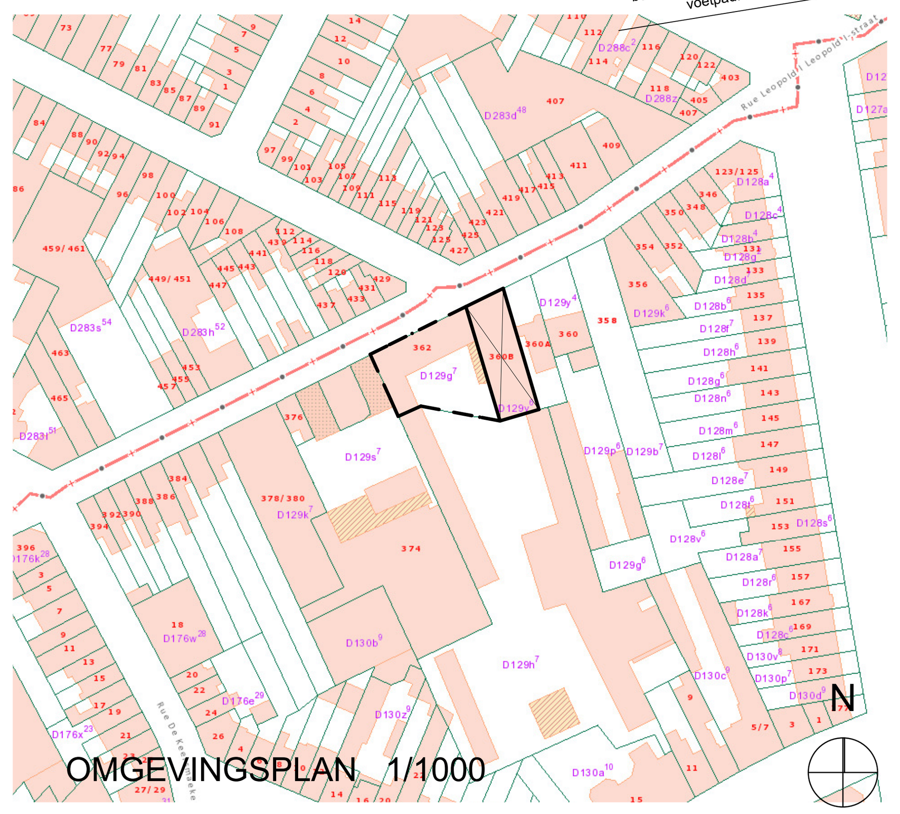

LEGENDE

- gevelmetselwerk
- metselwerk in snelbouwsteen
- metselwerk in betonsteen
- niet dragend metselwerk
- gewapend beton
- isolerend metselwerk
- lichte wand - gipskarton
- dakisolatie PUR
- dakisolatie rotswol
- bestaande constructie
- afbraak
- draagrichting
- HemelWater Afvoer, ingegraven
- DroogWeer Afvoer, ingegraven
- HemelWater Afvoer, opgehangen
- DroogWeer Afvoer, opgehangen
- +10.50 vloerpeil
- +0.00 niveau's in gevels en snedes
- 20m brandhaspel
- ABC 5 poederblusser
- vluchtweg
- ZS ZelfSluitend
- RM rookdetector

De bouwaanvraagtekeningen kunnen niet gebruikt worden als uitvoeringstekeningen.
De funderings -en stabiliteitsstudie moet worden opgemaakt door een bevoegd stabiliteitsingenieur overeenkomstig de grondsonderingsgegevens.

GEVELMATERIALEN

1. gevelmetselwerk
2. gevelbekleding in zink
3. dorpels: blauwe steen
4. dorpels: aluminium
5. buitenschrijnwerk: thermisch onderbroken alu.
6. beglaasde borstwering
7. balustrade in staal
8. dakbedekking: zink
9. muurafdekprofiel: aluminium
10. regenafvoerbuizen zink
11. dakgoot: zink (inpandige dakgoot)

Project: Verbouwen handelsruimte en appartementen tot uitbreiding schoolgebouw (Sint-Michielsschool)
Ligging: Leopold I straat 360B en 362 1090 Jette
Afdeling 4 ; Sectie D ; nr(s) 129 y6 , 129 g7

Opdrachtgever: VZW Sint-Goedele Brussel
vertegenwoordigd door algemeen directeur Dhr. Piet Vandermot
Adres: Verheydenstraat 39 1070 Brussel
tel.: 02 520 05 72

arch. Ludo Leuwers + arch. Jan Maes + ir.arch. Bart Meganck + arch. Peter Wyndaele + arch. Nicolas Raemaekers + arch. Eva Van den Bergh + arch. Ann Vermoesen

OSK-AR

OSK-AR architecten cvba - Oudesmidsestraat 27 - 1700 Dilbeek - info@osk-ar.be - www.osk-ar.be - tel: 02 567 13 33

NR	DATUM	WIJZIGINGEN	tek
A	13/05/2016	Bouwaanvraag	GS

fase	plan
BA	Omgevings-, liggings-, inplantingsplan, terreinprofiel, plannen

datum	schaal	file	dossiernr	plannr
13/05/2016	1/100 e.a.	STM_BA_20160630.pln	16.1423	1/3