

SITUATION EXISTANTE - COUPE TRANSVERSALE

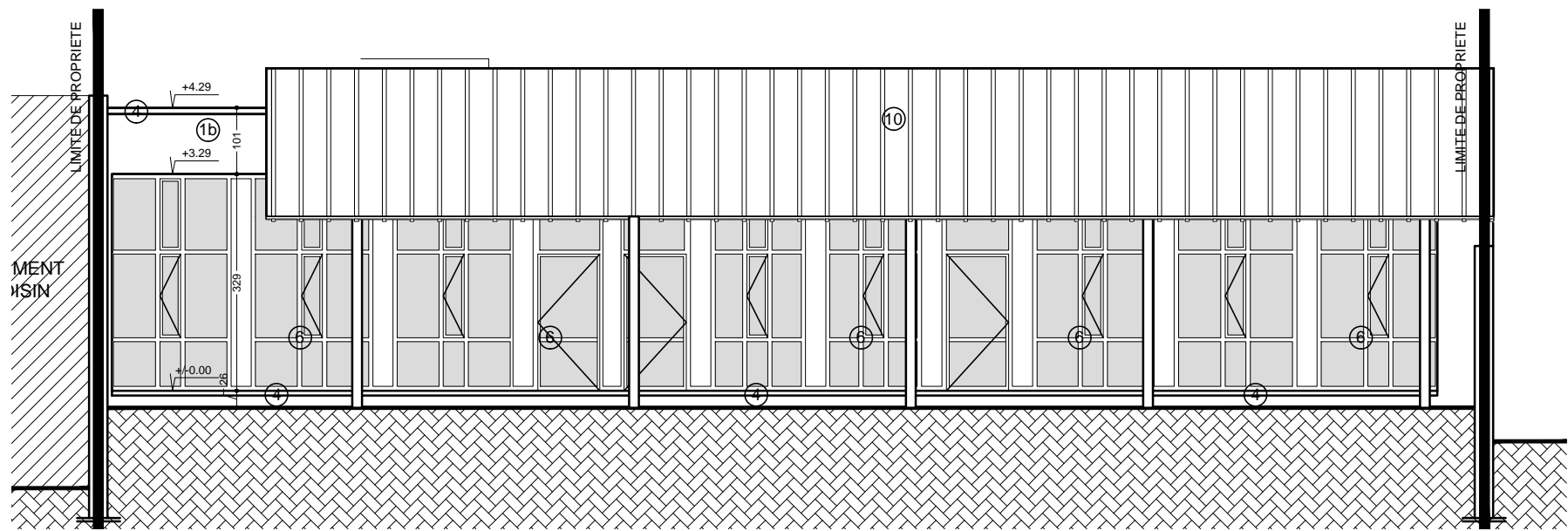

SITUATION EXISTANTE - FACADE ARRIERE BÂTIMENT B

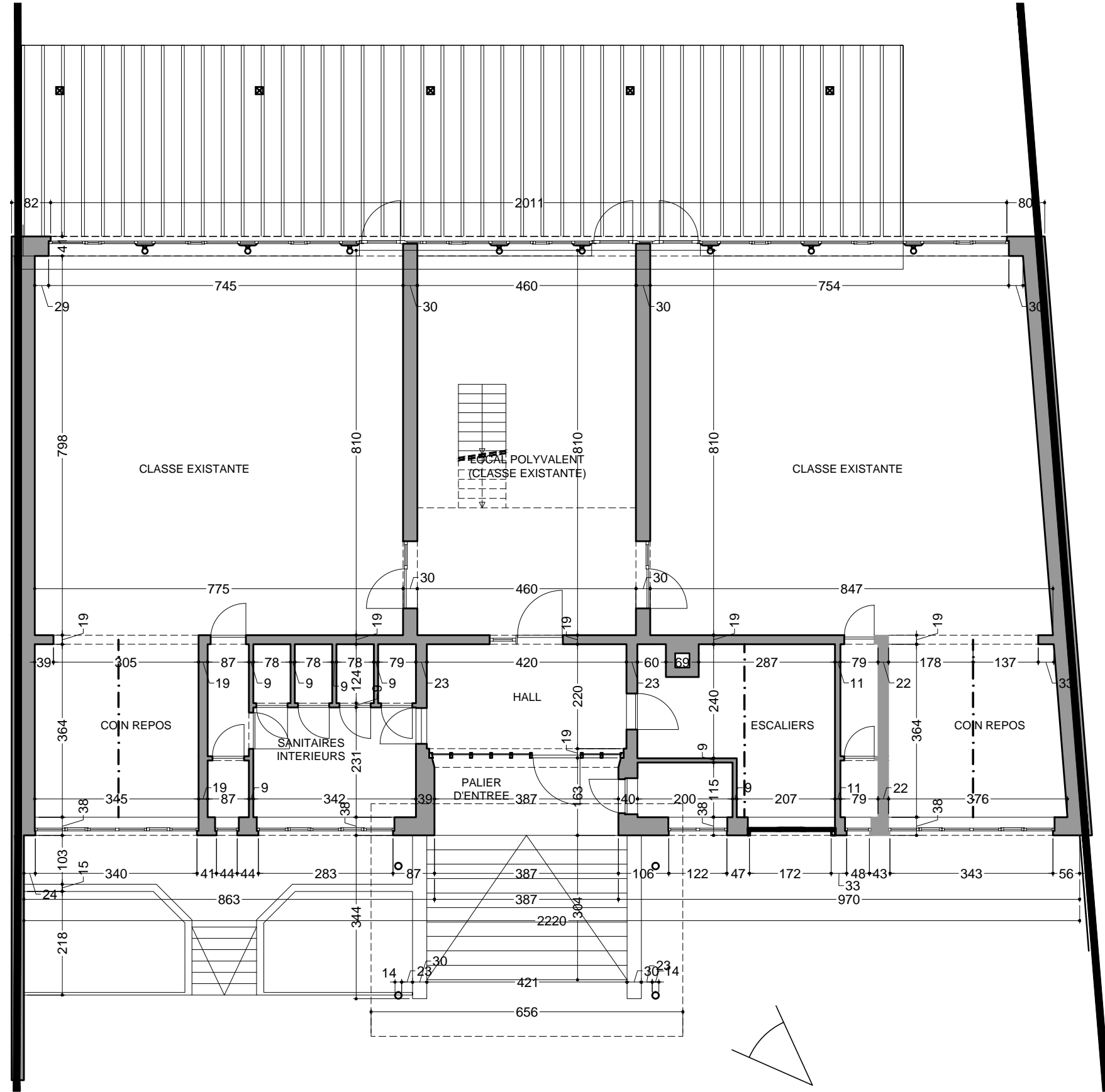

SITUATION EXISTANTE - PLAN REZ BÂTIMENT B

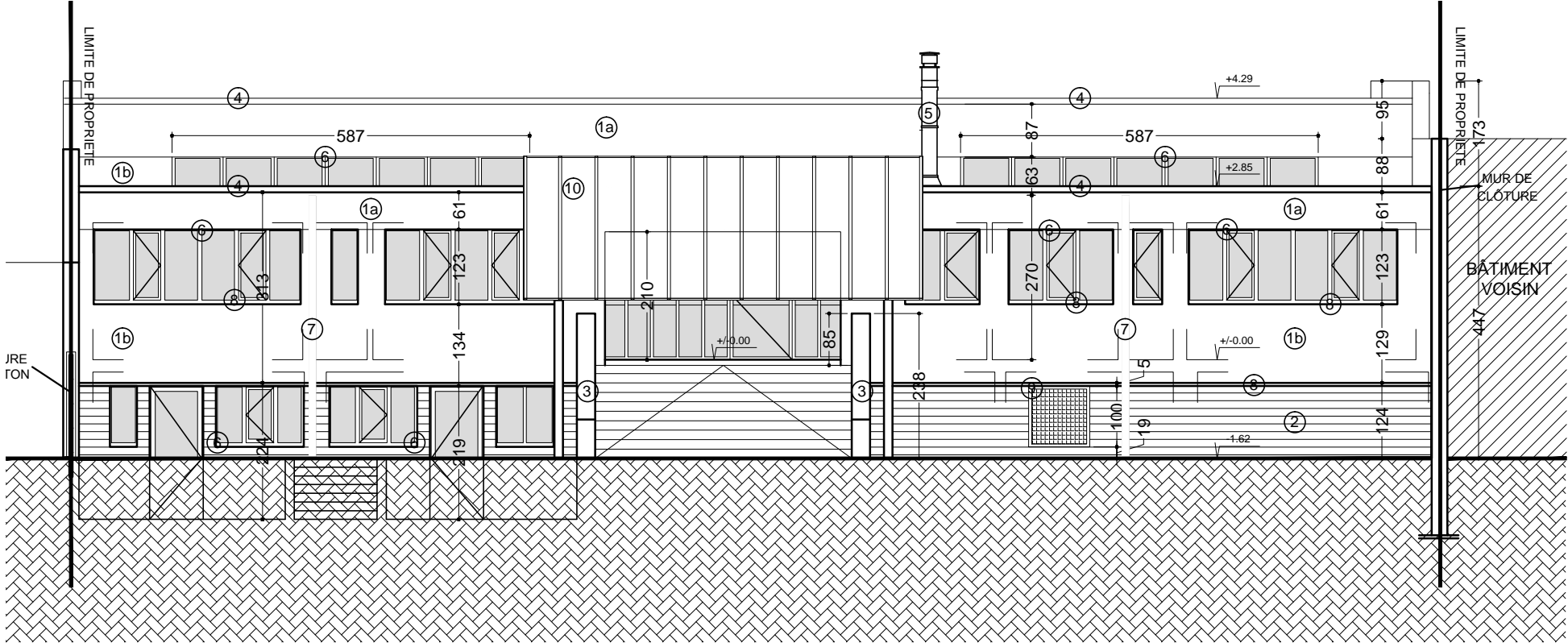

SITUATION EXISTANTE - FACADE AVANT BÂTIMENT B

LEGENDE

—	Limite de propriété
—	Tracé de l'égouttage existant
■	Maçonneries existantes
■	Pavage en béton
■	Zone verte
■	Bardage bois
■	Terre

LEGENDE MATERIAUX EXISTANT

1a	Enduit de ton ocre foncé
1b	Enduit de ton ocre clair
2	Bardage bois horizontale
3	Maçonnerie en brique ton brun-rouge
4	Couvre-mur / seuil en pierre bleue
5	Cheminée en INOX
6	Châssis en PVC ton blanc + double vitrage
7	Descente EP en zinc ton gris anthracite
8	Seuil en aluminium
9	Grillage métallique
10	Auvent en structure métallique ton noir + vitrage

PROBLEMATIQUE DE L'ACCES VERS LA COUR DE RECREATION ET AU BÂTIMENT DES MATERNELLES

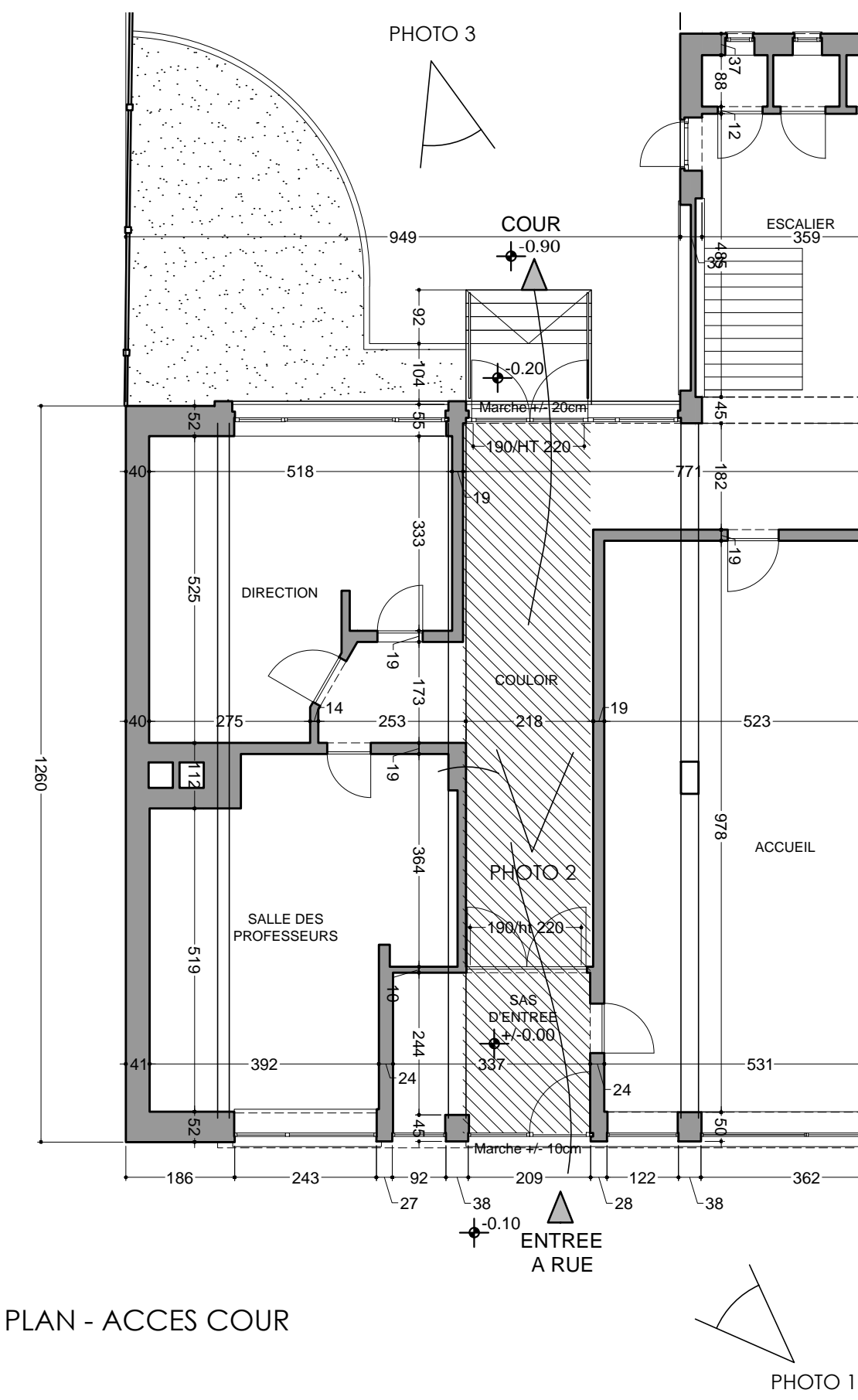

PLAN - ACCES COUR



PHOTO 2 - Couloir entrée



PHOTO 3 - Escalier vers cours



PHOTO 1 - Entrée Etablissement Sainte-Marie



PHOTO 4 - Entrée aile maternelle

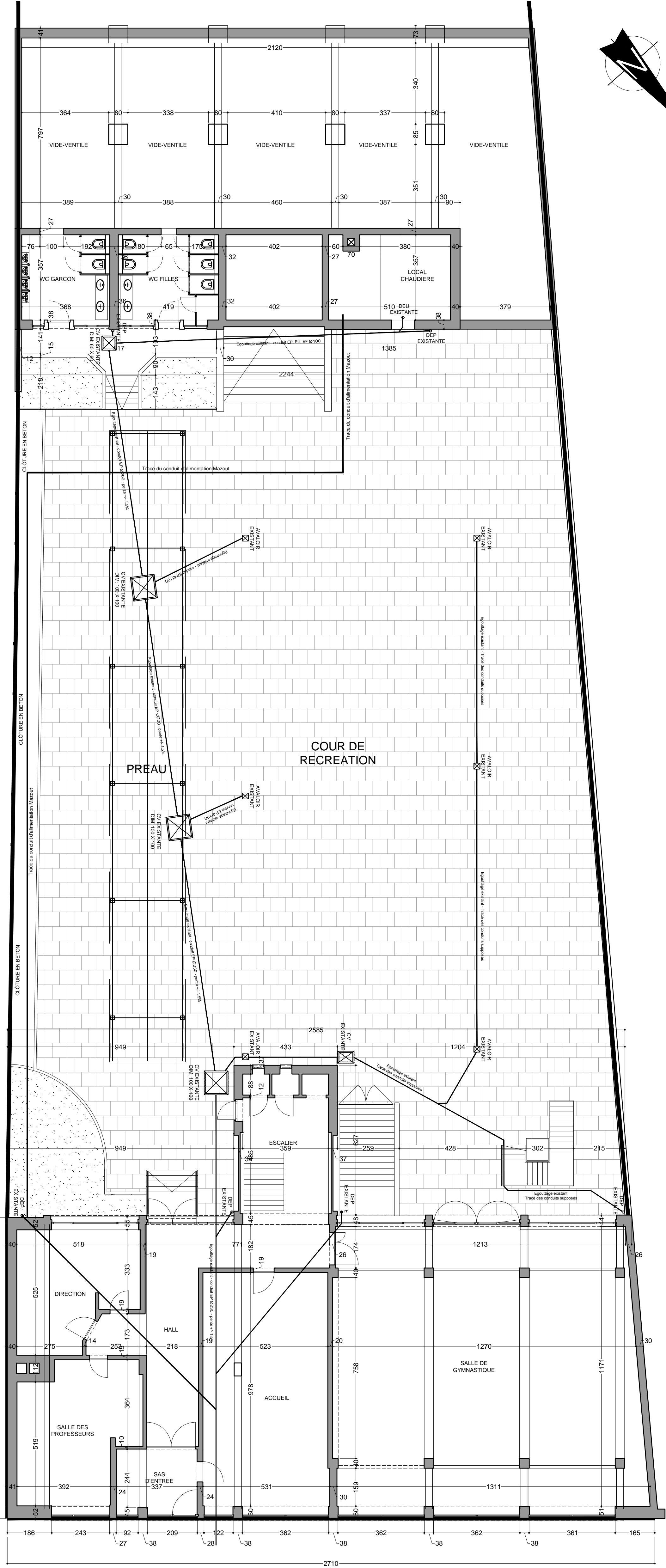

SITUATION EXISTANTE - PLAN NIVEAU COUR

<b>MAITRE DE L'OUVRAGE :</b> A.S.B.L. "Centre d'enseignement Dames de Marie Vergote SITE : Institut Sainte-Marie sis à Rue Henri Chomé, 44 1030 BRUXELLES Administrateur : M. S. Vanoirbeck Personne de contact : M. F. Vieuxtemps Tél: 02/705.49.18 Mail: sainte-marie.ismch@ens.irisnet.be	<b>ADRESSE DU PROJET :</b> PROVINCE : BRUXELLES-CAPITALE COMMUNE : SCHAEERBEEK Adresse : Rue Henri Chomé, 44 B-1030 bruxelles  Cadastre : Schoerbeek, Div2, sect.B, n° 401 G3
---	---

DEMANDE DE PERMIS D'URBANISME  
MODIFICATIF  
PROJET D'EXTENSION D'UN BÂTIMENT SCOLAIRE POUR LA  
REALISATION DE DEUX CLASSES MATERNELLES

PLANS - COUPES - ELEVATIONS  
Situation existante

DATE	OBJET	INDICE
10/04/2017	ADAPTATIONS	A

<b>REMARQUES :</b> Ce projet est la propriété exclusive du maître de l'ouvrage, il ne peut être reproduit ni communiqué, ni exécuté sans une autorisation écrite. Toute discordance avec le cahier spécial des charges devra être signalée à l'architecte. Toutes les mesures sont à vérifier sur place par l'entrepreneur. Les documents et prescriptions de l'architecte doivent être complétés par les observations et documents du coordinateur sécurité/santé.	<b>DATE :</b> 28-03-2017 <b>ECHELLE :</b> 1/100 <b>N° DOSSIER AR&amp;A :</b> 17.6055.A	<b>N° PLAN :</b> <b>002A</b>
--	--	---------------------------------