

Straatgevel van "blok B" en de "Villa" in de Jan De Greefstraat

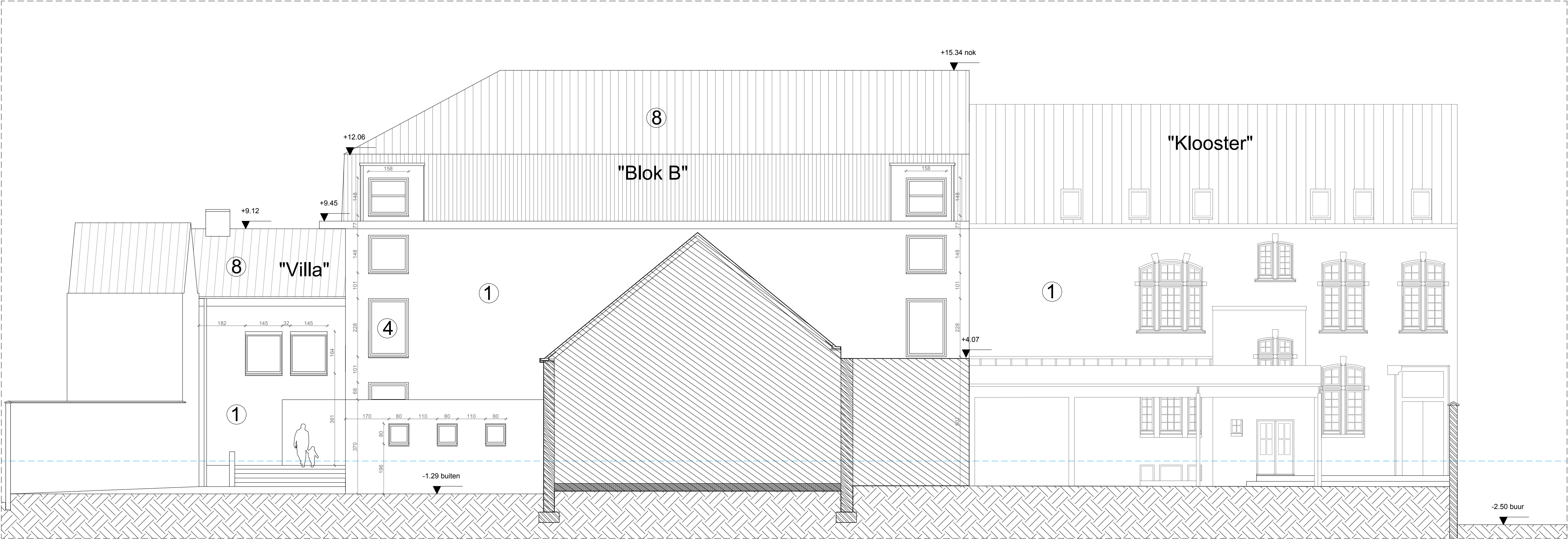

Achtergevels van de "Villa", "blok B" en het klooster

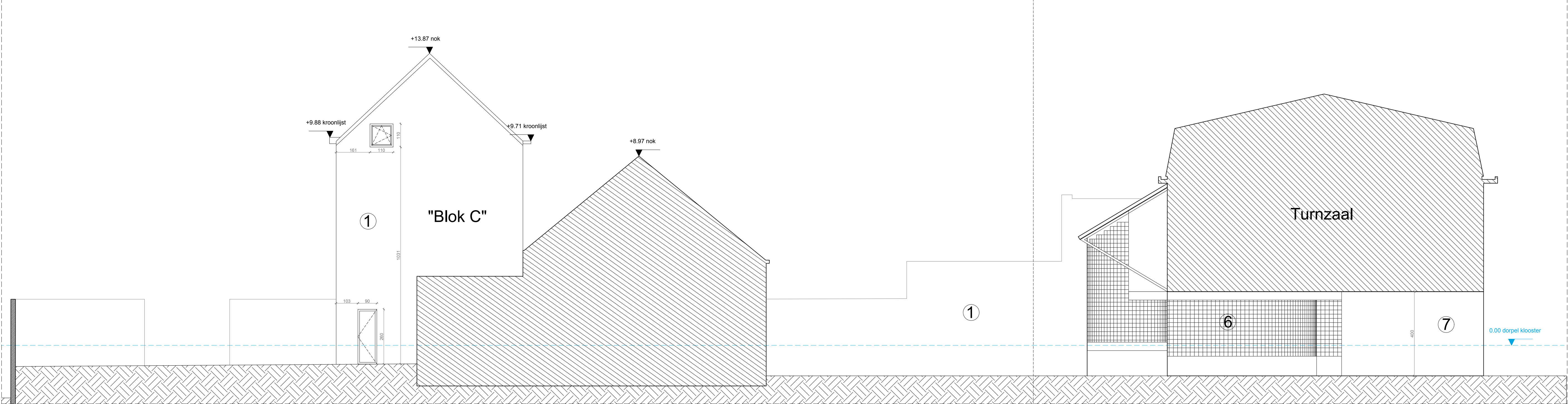

Kopse gevel van "blok C" en de onderdoorgang naar de Louis De Brouckérelaan

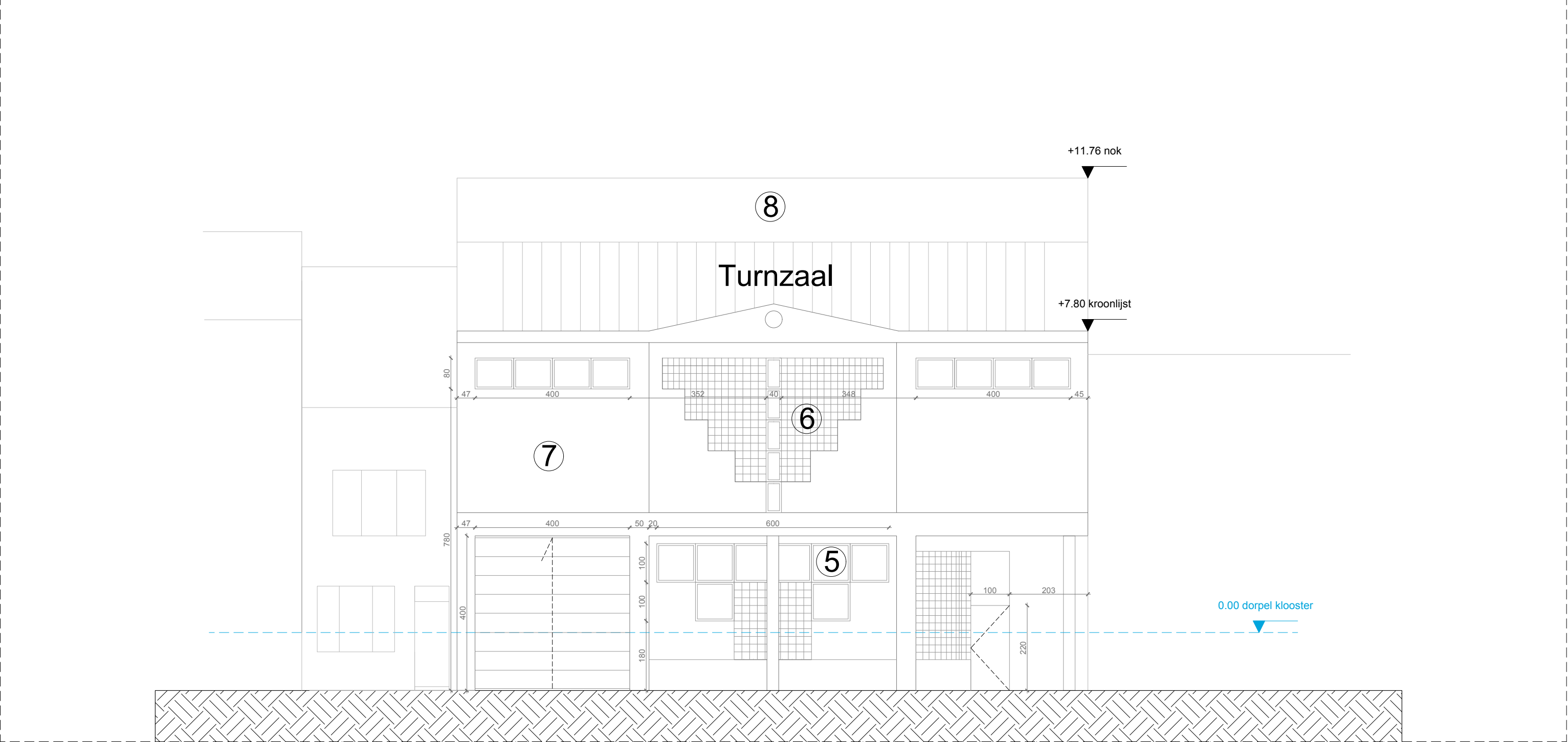

Straatgevel van het bestaande turnzaalgebouw in de Louis De Brouckérelaan

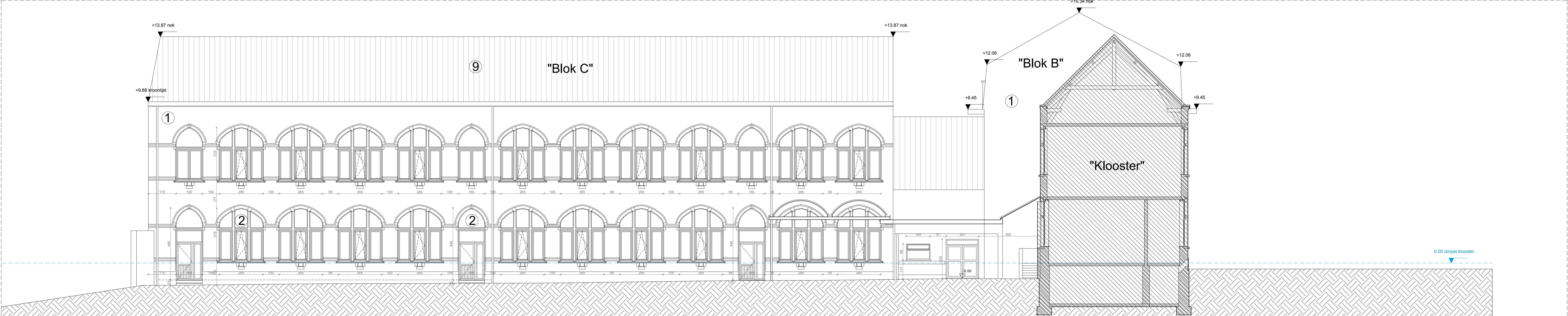

Zijgevel van "blok C" - Noord-West gericht

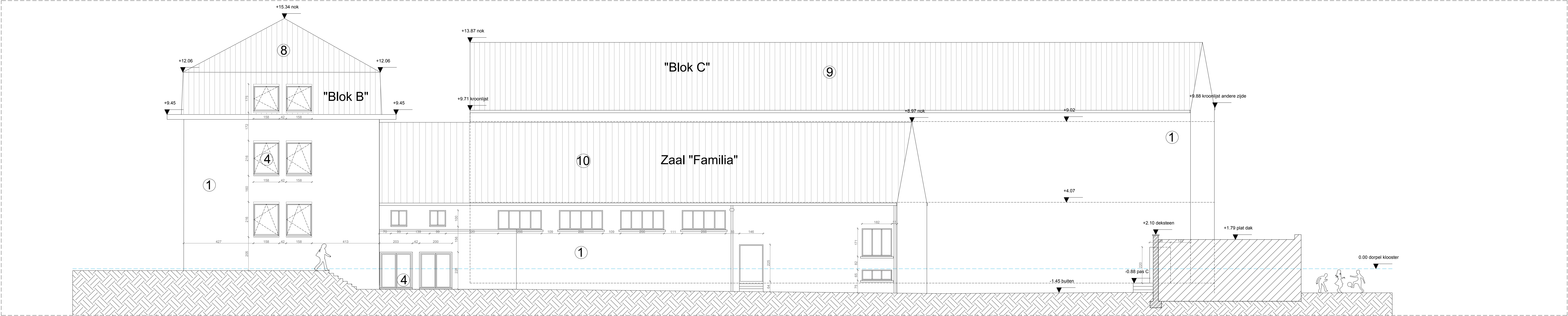

Zijgevels van "blok B" en "blok C" - Zuid-Oost gericht

Legende van de dak- en gevelmaterialen

- 1: baksteen
- 2: buitenschrijnwerk hout - donkergroen
- 3: buitenschrijnwerk pvc - wit
- 4: buitenschrijnwerk alu - donkerbruin
- 5: buitenschrijnwerk staal - donkerblauw
- 6: glasdals
- 7: betonsteen beige & lichtroze
- 8: leien - donkergrijs
- 9: pannen - rood
- 10: golfplaten - lichtgrijs

TITEL	Renovatie van de kleuter- en lagere school Sint-Lutgardis
WERKADRES	Jan De Greefstraat 3, 1083 Ganshoren
BOUWMEER	vzw Sint-Goedele Scholen Brussel, waarvoor tekent dhr. Piet Vandermot - Algemeen Directeur
ARCHITECT	<b>fast forward architects</b> bvba fabrieksstraat 11 rue des fabriques - brussel 1000 Bruxelles tel +32 2 537 40 88 - fax +32 2 502 70 36 happy@fastforwardarchitects.eu - www.fastforwardarchitects.eu
STABILITEITSLIJN	<b>Studie 10</b> bvba Mechelsesteenweg 193 2800 Lier
VEILIGHEID	<b>TOPCO</b> bvba Bergensestraat 49/3 9550 Herzele

wijzigingsplannen / modifications	FASE: studie	aanvraag bouwvergunning
A	TOESTAND: ewf	bestaande toestand
B	PLAN: PLAN	Gevels
C		
D		
E		
F		
G		
H		
I		
J		
K		
L		
alle maten dienen ter plaatse opgemeten te worden voor uitvoering de afmetingen dienen te worden opgemeten op de plaats van de constructie en te controleren	SCHAAL: 1/100	PLAANN: 11 VAN IN TOTAAL: 21
DATUM: 08/03/2018		

