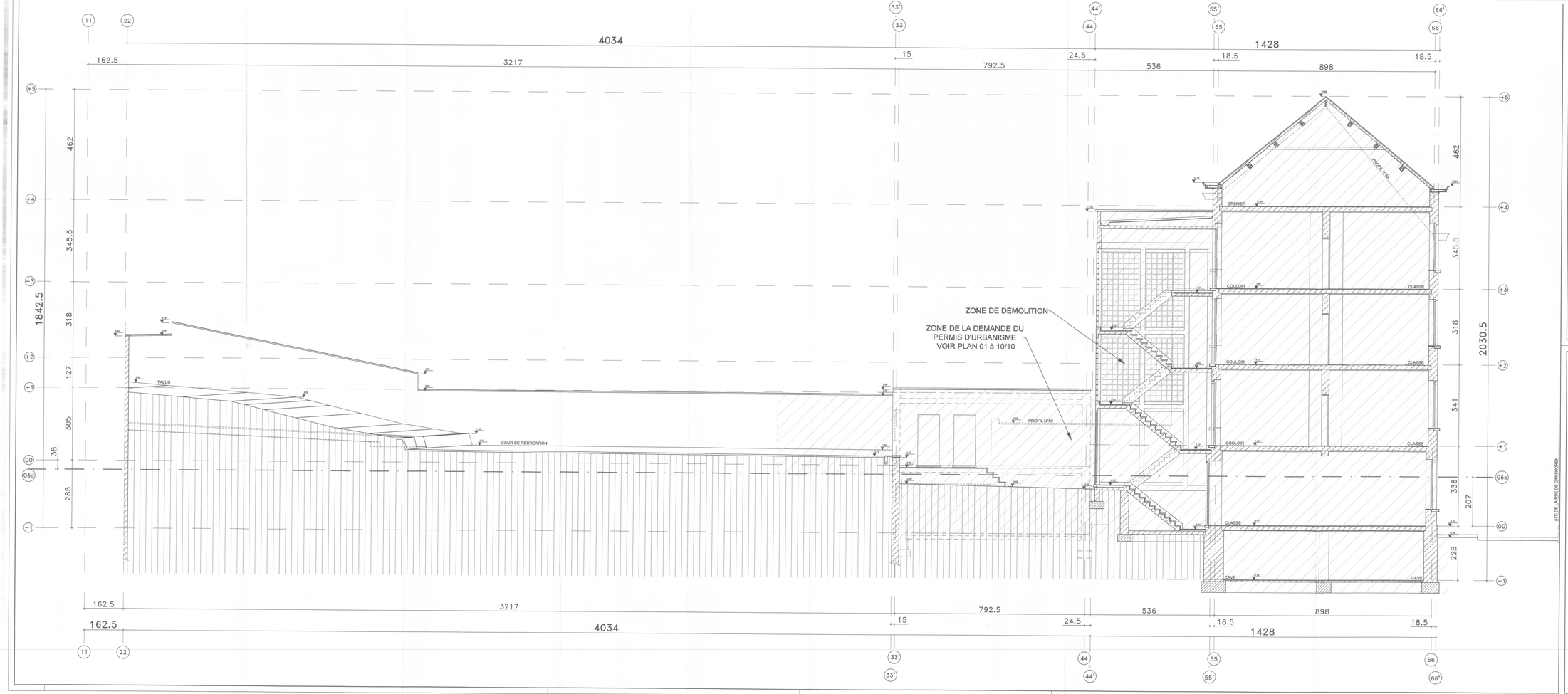

LÈGENDE

- MAÇONNERIE EXISTANTE
- MAÇONNERIE PORTANTE ET DE PAREMENT
- MAÇONNERIE À DÉMOLIR
- BÉTON ET HOURDIS
- BÉTON DE PENTE
- PIERRE BLEUE
- ISOLATION
- ENDUIT EXTÉRIEUR SUR ISOLANT
- ÉTANCHÉITÉ
- CLOISONS EN PLAQUES DE PLÂTRE ENROBÉ
- FAUX-PLAFOND EN PLAQUES DE PLÂTRE ENROBÉ

- EAUX PLUVIALES
- EAUX USÉES
- EAUX FÉCALES

TOITURE PRINCIPALE (r. J.Debecker)	: INCHANGE
TOITURE - RÉNOVATION (r. Ganshoren 55-57)	: TUILES EN TERRE CUITE, COULEUR 'Rouge naturel'
TOITURE - ESCALIER (r. Ganshoren 53)	: ZINC-Cu-Ti PREPATINE A JOINTS DEBOUT, COULEUR 'quartz'
TOITURE - CONSTRUCTION (r. Ganshoren 51)	: TUILES EN TERRE CUITE, COULEUR 'Rouge naturel'
TOITURE TERRASSE (Sanitaire & Labo Chimie)	: TOITURE TERRASSE VERTE A SUBSTRAT VEGETAL
CORNICHE A RUE & ARRIÈRE	: EXISTANTE A REPEINDRE, COULEUR 'Eclatante'
N. CORNICHE A RUE & ARRIÈRE	: BOIS A REPEINDRE, COULEUR 'Blanc'
GOUTTIÈRE	: ZINC-Cu-Ti SUR SUPPORT EN PLANCHER DE BOIS, COULEUR 'Blanc'
DESCENTE D'EAUX PLUVIALES	: ZINC-Cu-Ti
FAÇADE A RUE & ARRIÈRE (r. J.Debecker)	: INCHANGÉE
FAÇADE A RUE & ARRIÈRE (r. Ganshoren 55)	: ENDUIT EXTÉRIEUR EXISTANT A RÉNOVER, COULEUR 'Gris Perrier'
FAÇADE A RUE & ARRIÈRE (r. Ganshoren 53)	: ENDUIT EXTÉRIEUR SUR ISOLANT (120m), COULEUR 'Gris Perrier'
FAÇADE A RUE & ARRIÈRE (r. Ganshoren 51)	: ENDUIT EXTÉRIEUR SUR ISOLANT (120m), COULEUR 'Gris Perrier'
MENUISERIE EXTÉRIEURE	: CHÂSSIS EN 'PVC', COULEUR EXISTANTE 'Blanc'
SEUILS-LINTEAUX-BANDEAUX	: PIERRE BLEUE
COUVRE-MUR	: TERRE CUITE
ELEMENTS DE FERRONNERIE	: ACIER METALLISE ET LAQUE, COULEUR 'RAL 7011'

NOTE: Les travaux sont à exécuter conformément au Cahier des Charges de l'Ave, au Cahier généraux des Charges pour travaux de constructions privées de la Ville de Bruxelles, aux prescriptions techniques, aux normes belges et aux règles de l'art. Les entrepreneurs ont la responsabilité de vérifier les dimensions réelles des construction, détailles ou ouvertures, préalablement à toute exécution. Les entrepreneurs ont la responsabilité de vérifier les grandeurs réelles des construction, détailles ou ouvertures.

REGION BRUXELLES-CAPITALE

COMMUNE KOEKELBERG

MAITRE DE L'OUVRAGE	INSTITUT DES URSULINES a.s.b.l.	Rue Jules Debecker, 71 1081 - KOEKELBERG Tél.: +32 2 771.35.05 Tél.: +32 2 414.01.89
OBJET	Construction & Maderniisation de Bâtiments Scolaires	
CHANTIER	Rue Jules Debecker, 71-75 — CAD.: Div. 2 Sect.:B3 N°:131L2-115ST24 Commune: KOEKELBERG — Province: Bruxelles-Capitale	
AUTEUR DE PROJET	Thierry CONVENT Architecte - Urbaniste convent.th.arch@skynet.be Boulevard de Waterloo, 136/4 B-1000 BRUXELLES T.: +32 2 736.84.37 M.: +32 497 48.94.87	Dossier N° 2016E1
ENTREPRENEUR		Chantier N°

P.U. - SITUATION EXISTANTE & ASB : 8032/PU-25.11 — Plan N°

COUPES: Coupe 66 - Bâtiment B — 14/15

Dessinateur	THC	Echelle	1/100	Date	20.12.2016

Administration communale:

Ce document est propriété de l'architecte Th. CONVENT, Tous droits réservés.

LE MAÎTRE DE L'OUVRAGE	ARCHITECTE
P.O.	Th. CONVENT