

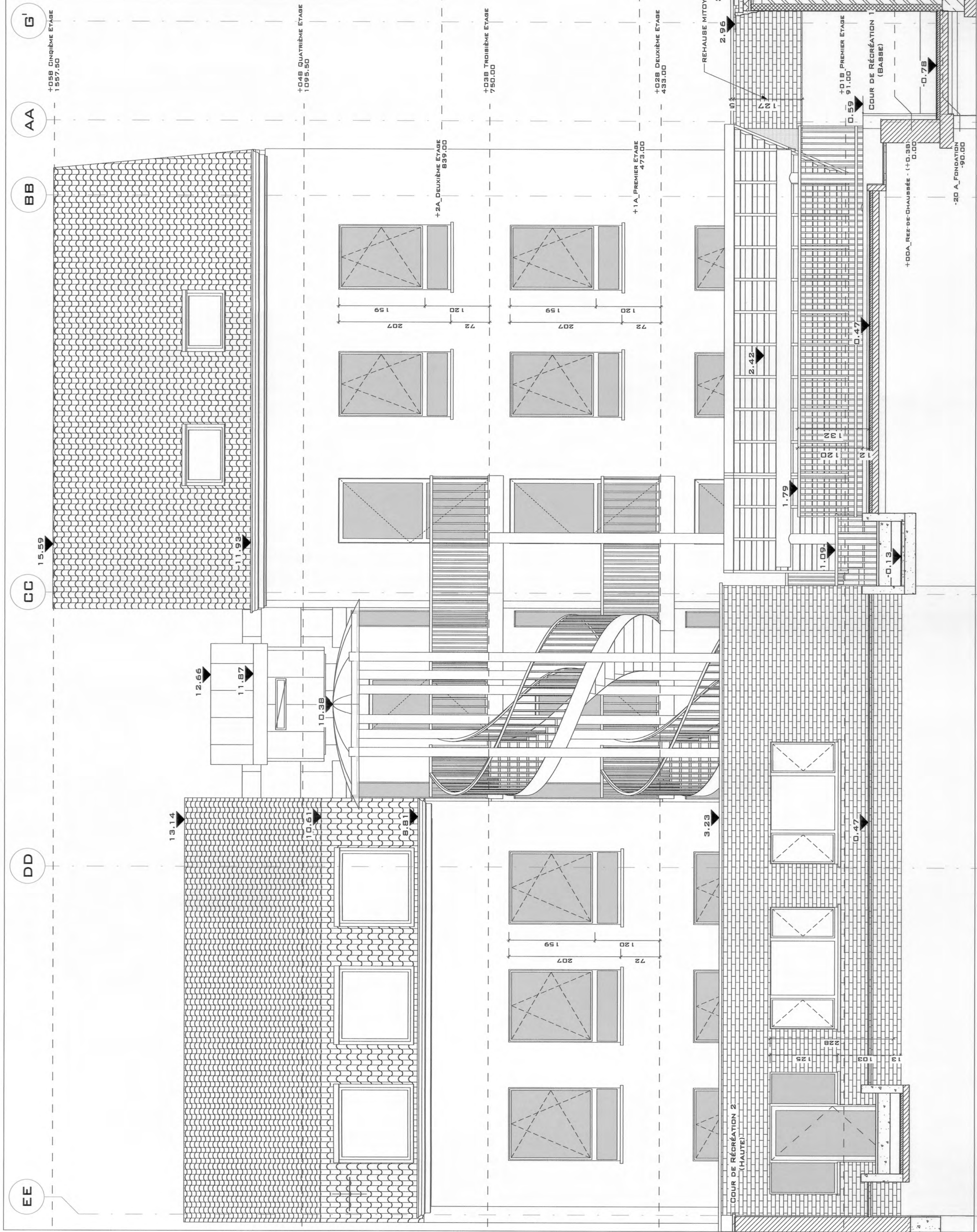

A_COUPE EE
1:50



A_COUPE 66
1:50

REGION BRUXELLES-CAPITALE COMMUNE KOEKLBERG		Rue Jules Debecker, 71-75 BRUXELLES T : +32 2771 38 00 T : +32 2 414 01 69 info.ursulines@ursulines.be	
MATRE DE L'OUVRAGE	INSTITUT DES URSULINES a.s.b.l.		
OBJET	Rénovation de Bâtiments Scolaires		
CHANTIER	Rue Jules Debecker, 71-75 Commune: KOEKLBERG	CAD: Div. 2 Sections L, n°11603, B, n°11612 & N°11613 Province: Bruxelles-Capitale	
AUTEUR DE PROJET	Thierry CONVENT Architecte - Urbaniste convent.th@skynet.be	Boulevard de Waterloo 138/4 B-1000 BRUXELLES Tél: +32 2 739 84 47 - Fax: +32 2 739 43 32 Gsm: +32 497 48 43 37	Dossier N° 2016E1
ENTREPRENEUR	Chantier N°		
P.U. - SITUATION PROJETÉE			
Coupe 66 & Coupe EE			
Destinateur	THC	Echelle	Comme indiqué
Date		20.12.2016	
Administration communale:			
Ce document est propriété de l'architecte TH. CONVENT. Tous droits réservés.			
LE MAITRE DE L'OUVRAGE 		ARCHITECTE 	
P.O.		Th. CONVENT	

LÉGENDE	
MAÇONNERIE EXISTANTE	: RENDRE
MAÇONNERIE PORTANTE ET DE PAREMENT	: TOUTE LA TENE CUITE, COULUR "rouge naturel"
MAÇONNERIE À DÉMOUR	: RENDRE À TENE CUITE, COULUR "rouge naturel"
BETON ET HOURDIS	: RENDRE À TENE CUITE, COULUR "rouge naturel"
BETON DE PENTE	: TOUTES TERRASSES VERTES À SUBSTRAT VÉGÉTAL
PIERRE BLEUE	: EXISTANT À RENDRE, COULUR "rouge naturel"
ISOLATION	: RENDRE À TENE CUITE, COULUR "rouge naturel"
ENDUIT EXTÉRIEUR SUR ISOLANT	: RENDRE À TENE CUITE, COULUR "rouge naturel"
ÉTANCHÉITÉ	: RENDRE À TENE CUITE, COULUR "rouge naturel"
CLOISONS EN PLAQUES DE PLÂTRE ENROBÉ	: RENDRE À TENE CUITE, COULUR "rouge naturel"
FAUX-PLAFOND EN PLAQUES DE PLÂTRE ENROBÉ	: RENDRE À TENE CUITE, COULUR "rouge naturel"
EAUX USÉES	: RENDRE À TENE CUITE, COULUR "rouge naturel"
EAUX FÉCALES	: RENDRE À TENE CUITE, COULUR "rouge naturel"
TOUTURE PRINCIPALE (r. J. Debecker)	: RENDRE
TOUTURE - RÉNOVATION (r. Gaston 54-57)	: RENDRE À TENE CUITE, COULUR "rouge naturel"
TOUTURE - ESCALIER (r. Gaston 55)	: RENDRE À TENE CUITE, COULUR "rouge naturel"
TOUTURE - CONSTRUCTION (r. Gaston 51)	: RENDRE À TENE CUITE, COULUR "rouge naturel"
TOUTURE TERRASSE (Boulevard & L'Arche)	: TOUTES TERRASSES VERTES À SUBSTRAT VÉGÉTAL
CORNICHE À RUE À L'ARRIÈRE	: EXISTANT À RENDRE, COULUR "rouge naturel"
N. CORNICHE À RUE À L'ARRIÈRE	: RENDRE À TENE CUITE, COULUR "rouge naturel"
GOUTTÈRE	: RENDRE À TENE CUITE, COULUR "rouge naturel"
DÉSCENTE D'EAUX PLUVIALES	: RENDRE À TENE CUITE, COULUR "rouge naturel"
FAÇADE À RUE À L'ARRIÈRE (r. J. Debecker)	: RENDRE À TENE CUITE, COULUR "rouge naturel"
FAÇADE À RUE À L'ARRIÈRE (r. Gaston 55)	: RENDRE À TENE CUITE, COULUR "rouge naturel"
FAÇADE À RUE À L'ARRIÈRE (r. Gaston 51)	: RENDRE À TENE CUITE, COULUR "rouge naturel"
FAÇADE À RUE À L'ARRIÈRE (r. Gaston 55)	: RENDRE À TENE CUITE, COULUR "rouge naturel"
FAÇADE À RUE À L'ARRIÈRE (r. Gaston 51)	: RENDRE À TENE CUITE, COULUR "rouge naturel"
MEUBLES EXTÉRIEURS	: RENDRE À TENE CUITE, COULUR "rouge naturel"
SEULS L'INTÉRIEURS	: RENDRE À TENE CUITE, COULUR "rouge naturel"
COUVRE-MUR	: RENDRE À TENE CUITE, COULUR "rouge naturel"
ELEMENTS DE FERRONNERIE	: RENDRE À TENE CUITE, COULUR "rouge naturel"
NOTE: Les matériaux et les couleurs sont indiqués dans le plan de la coupe. Les matériaux et les couleurs sont indiqués dans le plan de la coupe. Les matériaux et les couleurs sont indiqués dans le plan de la coupe.	