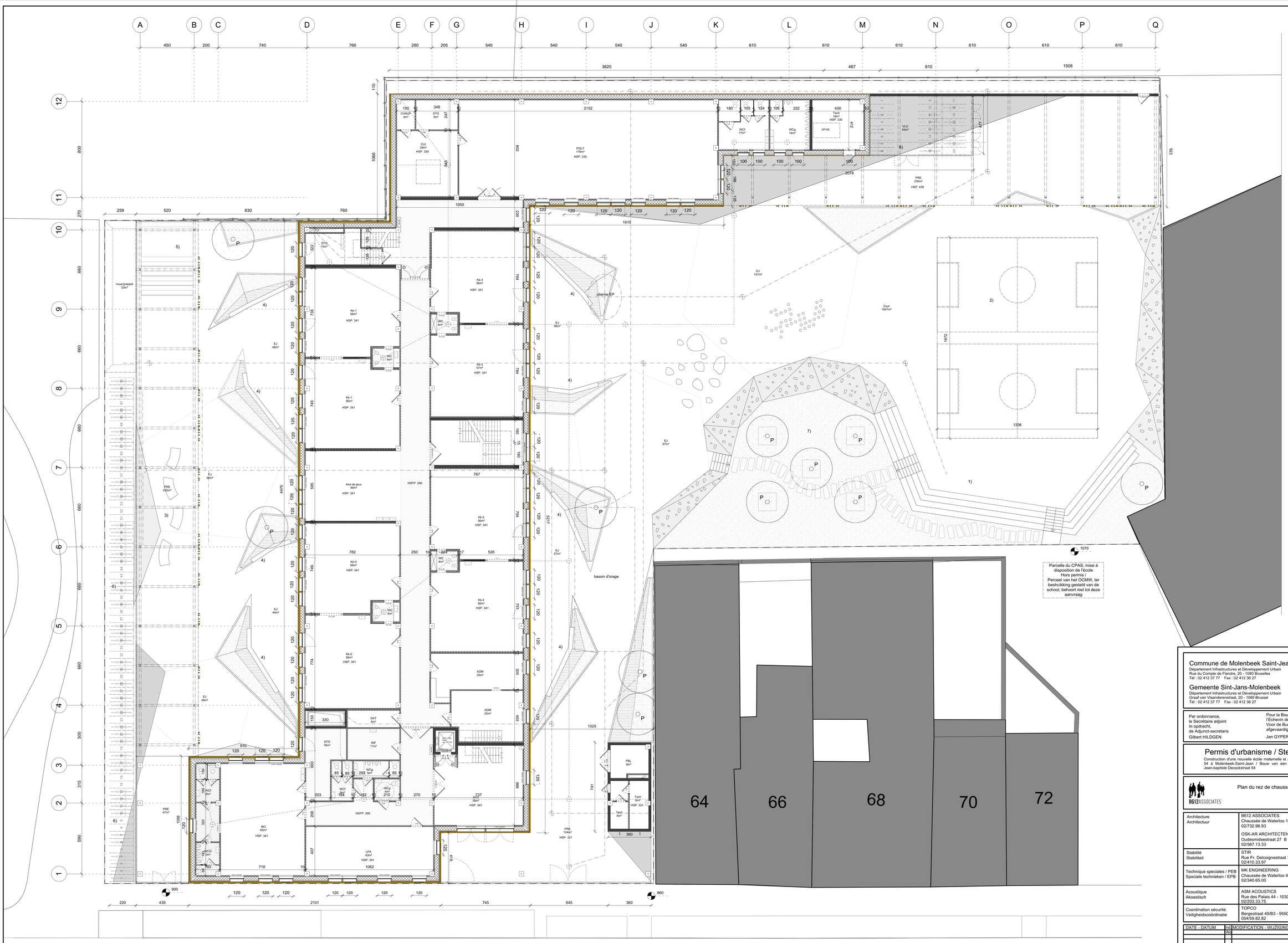

LEGENDE / LEGENDE

- Toiture traditionelle / traditoneel dak
- Toiture polycarbonate / dakafwerking in polycarbonaat
- Toiture vert extensif / extensief groendak
- Terrasse / terras
- Bâtiments voisins / Aangrenzend gebouw
- Terre / Grond
- Paroi structurelle en bois / structureel gevelelementen in hout
- Paroi structurelle /Structurele wand
- Cloison coupée / lichte wandconstructie
- Plafonnage / Bepleistering
- Isolation/ Isolatie
- Zone de faux plafond, notamment pour le passage des conduits de ventilation/chauffage et/ou pour l'installation de toutes les pièces conformément aux normes en vigueur. / Zone verlaagd plafond, meer bepaald voor de doorvoering van ventilatie/verwarmingsleidingen en/of voor de installatie van alle verlaatsel in overeenstemming met de van kracht zijnde normen.
- Ferme-porte / Deurdranger
- Rétenteur électromagnétique Ingekoverd elektromagnetische
- Détecteur / Brandmaspel
- E030 / E060 — Résistance au feu 30min. ou 60min. / Brandweerstand 30min. of 60min.
- Groupe de ventilation / luchtgroep

LOCAUX / LOKALEN

Kk = classe maternelle / kleuterklas
Kp = classe primaire / primaire
CIR = couloir / gang
STO = local rangement
LPA = local parents / ouders ruimte
WC = w.c / wc
WCg = toilettes(handicapé(e)s) / toilet(gehandicapte(n))
WCf = toilettes(filles) / toilet(meisjes)
WCo = toilettes(garçons) / toilet(jongens)
ISO = Local ISO / ISO espace
EJ = espace de jeux / speelruimte
INF = local infirmiers / EHBO
ADM = local administratif / administratie
EJ = espace de jeux / speelruimte
PRE = préau / overdekking
PBL = local poubelle / vuilnislokaal
Tech = local technique / technische ruimte
POLY = espace polyvalent / multifunctioneel
Ki = classe individuelle / individuele klas
MEDIA = salle médias / mediaruimte
LECT = salle de lecture / leesruimte
GYM = salle de gymnastique / gymzaal
SPORT = salle de sports / sporthal
CUI = cuisine / keuken
REF = réfectoire / refectorium
CHAUF= chaufferie / ketel ruimte
PROF = salle des profs / leraarskamer
PRE = préau / overdekking
HSP = hauteur sous plafond (sans faux plafond) / vrije hoogte (zonder verlaagd plafond)
dans les espaces de vie, minimum 2m20 / libre les autres espaces
HSFP= hauteur sous faux-plafond / vrije hoogte onder afgehangen
Niv. = Niveau du sol fini / Afgewerkte vloer peil

LEGENDE - ABORDS / LEGENDE - OMGEVING

1) Amphithéâtre / amfitheater
2) Terrains de sport / sportterrein
3) Tunnel / tunnel
4) Banc / Bank
5) Podium / podium
6) Parking vélos / parking à vélo
7) Verger / Groenaanleg

- Couvre-sol type A / Bodembeferking type A
- Couvre-sol type B / Bodembeferking type B
- Revêtement couleur 1 / vloerbekleding kleur 1
- Revêtement couleur 2 / vloerbekleding kleur 2
- Arbres fruitiers à planter / Fruitbomen aan te planten
- Escalade / klimwak
- Roches / rotsen
- Jeux en bois / speelhoe
- Revêtement couleur 3 / vloerbekleding kleur 3

LIMITES / GRENZEN

- Limite de l'objet de la demande de permis d'urbanisme de la construction des bâtiments ainsi que de l'aménagement extérieur / Limiet doet van de aanvraag stedenbouwkundige vergunning, gebouwen omlijning

Commune de Molenbeek Saint-Jean
Département Infrastructures et Développement Urbain
Rue du Compte de Flandre, 20 - 1080 Bruxelles
Tél : 02 412 37 77 Fax : 02 412 36 27

Gemeente Sint-Jans-Molenbeek
Departement Infrastructures et Développement Urban
Graaf van Vlaanderenstraat, 20 - 1080 Brussel
Tél : 02 412 37 77 Fax : 02 412 36 27

MOLEN BEEK1080

Par ordonnance,
le Secrétaire adjoint
In opdracht,
de Adjunct-secretaris
Gilbert HILDGEN

Pour la Bourgmestre,
l'Echevin des Infrastructures et du Développement Urbain délégué
Voor de Burgemeester,
afgevaardigd door de schepen van Infrastructuur en Stedelijke Ontwikkeling
Jan GYPERS

Permis d'urbanisme / Stedenbouwkundige vergunning

Construction d'une nouvelle école maternelle et primaire néerlandophone sise à rue Jean-Baptiste Decock, 54 à Molenbeek-Saint-Jean / Bouw van een nieuwe Nederlandstalige kleuter- en basisschool in de Jean-baptiste Decockstraat 54

B612ASSOCIATES

Plan du rez de chaussée/Begane grond

Architecture Architectuur	B612 ASSOCIATES Chaussée de Waterloo 1253 - 1180 Uccle 02/732.96.93 OSK-AR ARCHITECTEN Oudesmidsestraat 27 B - 1700 Dilbeek 02/567.13.33
Stabilité Stabiliteit	STIR Rue Fr. Delcoignestraat 7 - 1081 Koekelberg 02/410.33.97
Technique speciales / PEB Speciale technieken / EPB	MK ENGINEERING Chaussée de Waterloo 412F - 1050 Ixelles 02/340.65.00
Acoustique Akoestisch	ASM ACOUSTICS Rue des Palais 44 - 1030 Schaerbeek 02/203.33.75
Coordination sécurité Veiligheidscoördinatie	TOPCO Bergestraat 49/B3 - 9550 Steenhuize 054/59.82.82

DATE - DATUM	ind. Nr.	MODIFICATION - WIJZIGING

CSCh
BESTEK
B3/6/CSC 16.035

DATE D'EMISSION / VERZENDINGSDATUM	ÉMETTEUR / ZENDER	ÉCHELLE / SCHAAL	
27/12/17	B612 ASSOCIATES	1/100	PU02

TOUTES LES COTES ET NIVEAUX RENSEIGNES SUR CE PLAN SONT DONNES A TITRE INDICATIF ET SONT A VERIFIER SUR PLACE PAR L'ENTREPRENEUR. LES DIMENSIONS PAR RAPPORT AUX LIMITES DU TERRAIN SONT DONNEES A TITRE INDICATIF. L'ENTREPRENEUR EST TENU SOUS SA PROPRE RESPONSABILITE DE VERIFIER LES COTES EXISTANTES ET FUTURES.
ALLE MAATEN EN NIVEAUS VERMELD OP DEZE PLAN ZIJN TER INDICATIE GEGEVEN EN DIENEN TE WORDEN GECONTROLEERD DOOR DE AANNEMER. DE MAATEN TEN OPZICHTE VAN DE PERCEELSGRENZEN ZIJN TER INDICATIE GEGEVEN. DE AANNEMER DIENT ONDER ZIJN EIGEN BEVOEGHEID ALLE BESTAANDE EN NIEUWE PASSEN TE CONTROLEREN.

Plan du rez de chaussée / Begane grond Ech/Sch. 1:100