

# DEMANDE DE PERMIS D'URBANISME

PROVINCE :

**BRUXELLES**

ADRESSE DU PROJET :

Rue Caporal Claes 38,  
B-1030 Bruxelles

CADASTRE :

Schaerbeek, Div3., sect.B1, n°178 Y 9

MAÎTRE DE L'OUVRAGE :

INSTITUT SAINT DOMINIQUE asbl  
Rue Caporal Claes 38,  
B-1030 Bruxelles.



AR&A architecte sc srl  
Rue de la Fabrique, n°12  
B-1300 Wavre  
T : 010 24 13 12  
architectes@ar-a.eu

Représentée par :

M. VERHAEGHE,  
architecte associé

Collaborateur(s) sur le projet :

A. MAGUREAN, collaboratrice

OBJET :

Extension d'une école -  
SURELEVATION BATIMENT 'B4'

CONTENU :

Implantation - Profils  
(document synthèse A3)

MODIFICATIONS :

DATE	OBJET	INDICE
09/04/2018	Demande de PU : fond de plan	A
29/10/2018	Demande de PU : rapport SIAMU	B

ECHELLE : 1/750

N° DOSSIER AR&A : 17.6093

DATE : 29/10/2018

N° PLAN :

**A3-2B**

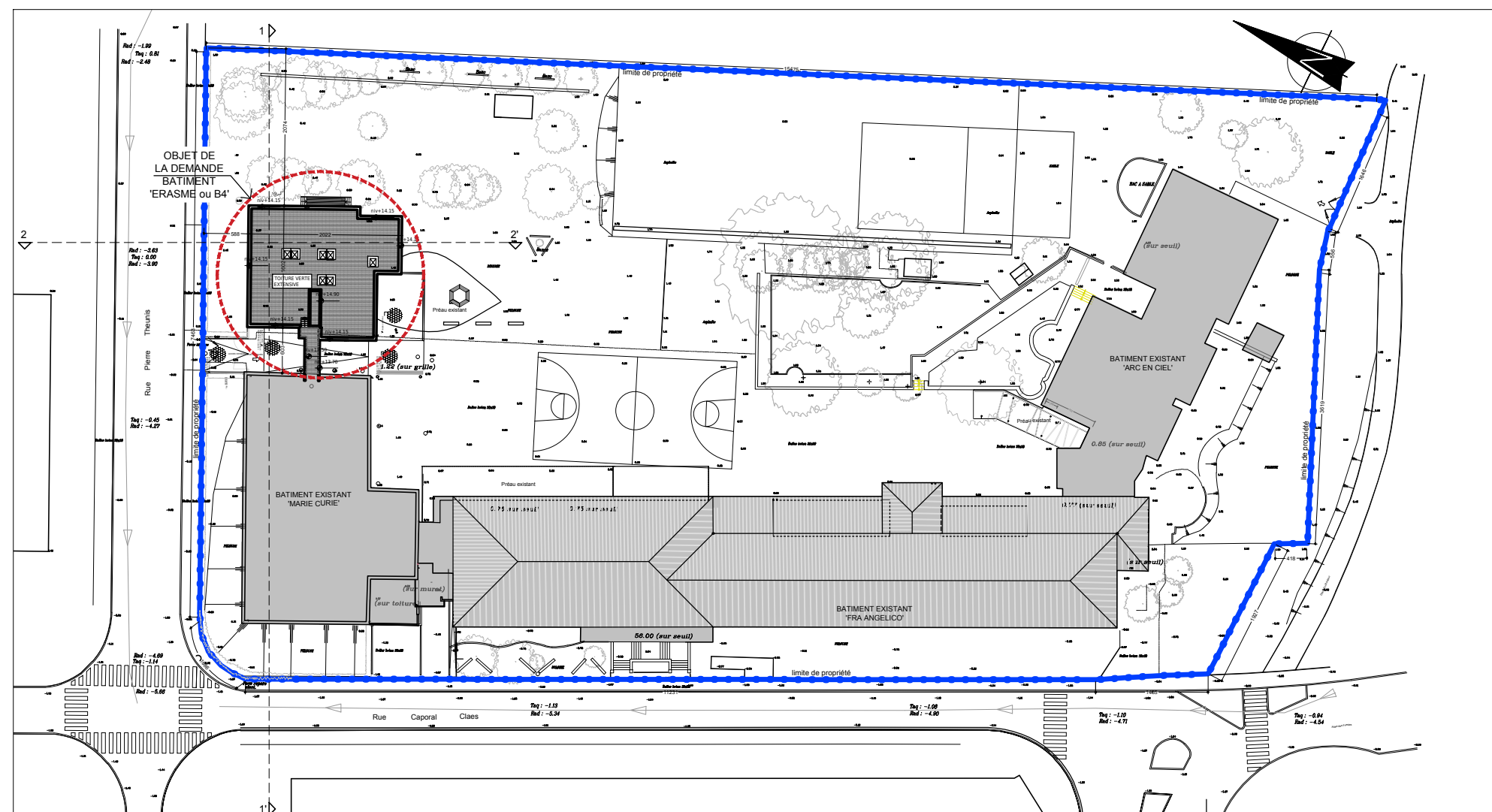

Implantation

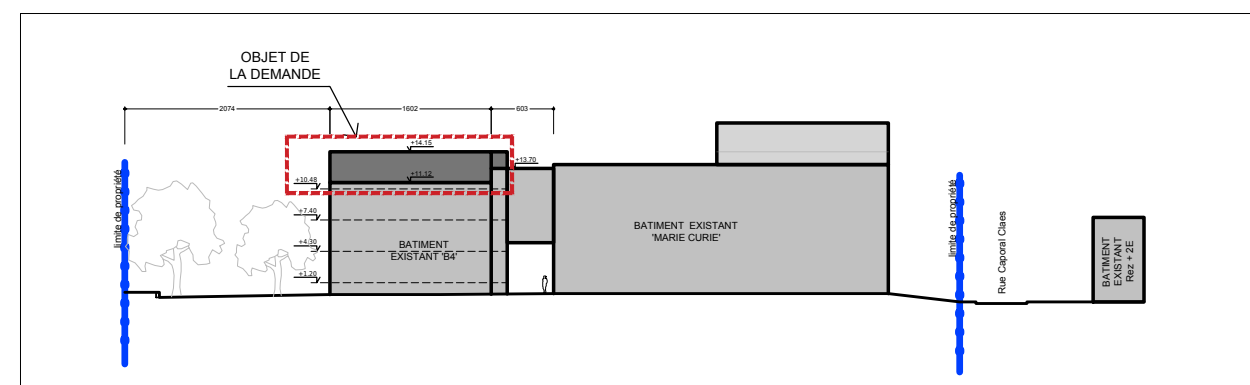

Coupe profil 11'

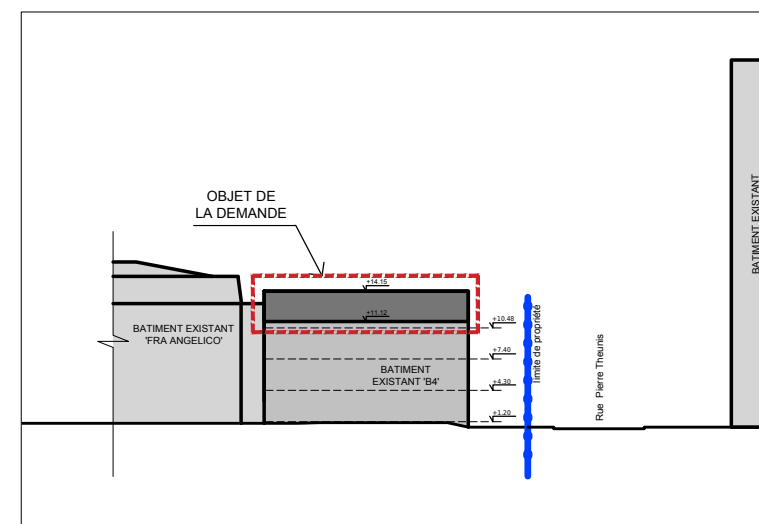

Coupe profil 22'