

brandweer dienst
DRINGENDE MEDISCHE HULP
DIENST PREVENTIE
20 SEP 2017
HELIVAN LAAN 15
B-1000 BRUSSEL
www.cuypers-q.be
T +32 22 32 48 49 | info@cuypers-q.be

PROVINCE BRUSSEL
GEMEENTE 1080 JETTE
LIGGING LAARBEEKLAAN 109
KAD. SECTIE perceel 1e afdeling sectie A nr. 23H, 23K, 23L, 23M, 12R2 (deel), 12P2 (deel)

Sloop huidige kinderdagverblijf, nieuwbouw kindercampus Theodoortje en afbraak containerklassen na ingebruikname kindercampus

OPDRACHTGEVER VUB
Nieuw Van Craen
Pleinlaan 2
1050 Brussel
02 629 30 16
ARCHITECT PROJECTLEIDER cuypers & Q architecten bvba
Bogardestraat 10, 112
2000 Antwerpen
03 232 48 49
VEILIGHEIDSCOÖRDINATOR

INGENIEUR STABILITEIT UTIL
Therijststraat 38
1030 Brussel
02 241 35 60
INGENIEUR TECHNIEKEN CENERGIE
Gilschodellei 138
2600 Berchem
03 271 19 39
EPB ADVISEUR CENERGIE
Avenue Urban Brissers 5
1030 Brussel
03 271 19 39

| | | | | |
|-------|-----------|--------------|-------------------------|--------------|
| datum | wijziging | BOUWAANVRAAG | datum | 19 09 2017 |
| | | AA & BB | schaal | 1 : 100 (A0) |
| | | | dossier | 1607THEO |
| | | | west, zuid, oost, noord | tekening |
| | | | | JDW |
| | | | | BA |

Alle rechten dienen ter plaatse gereserveerd te worden. Bij ingebruikname wordt de architect aansprakelijk.

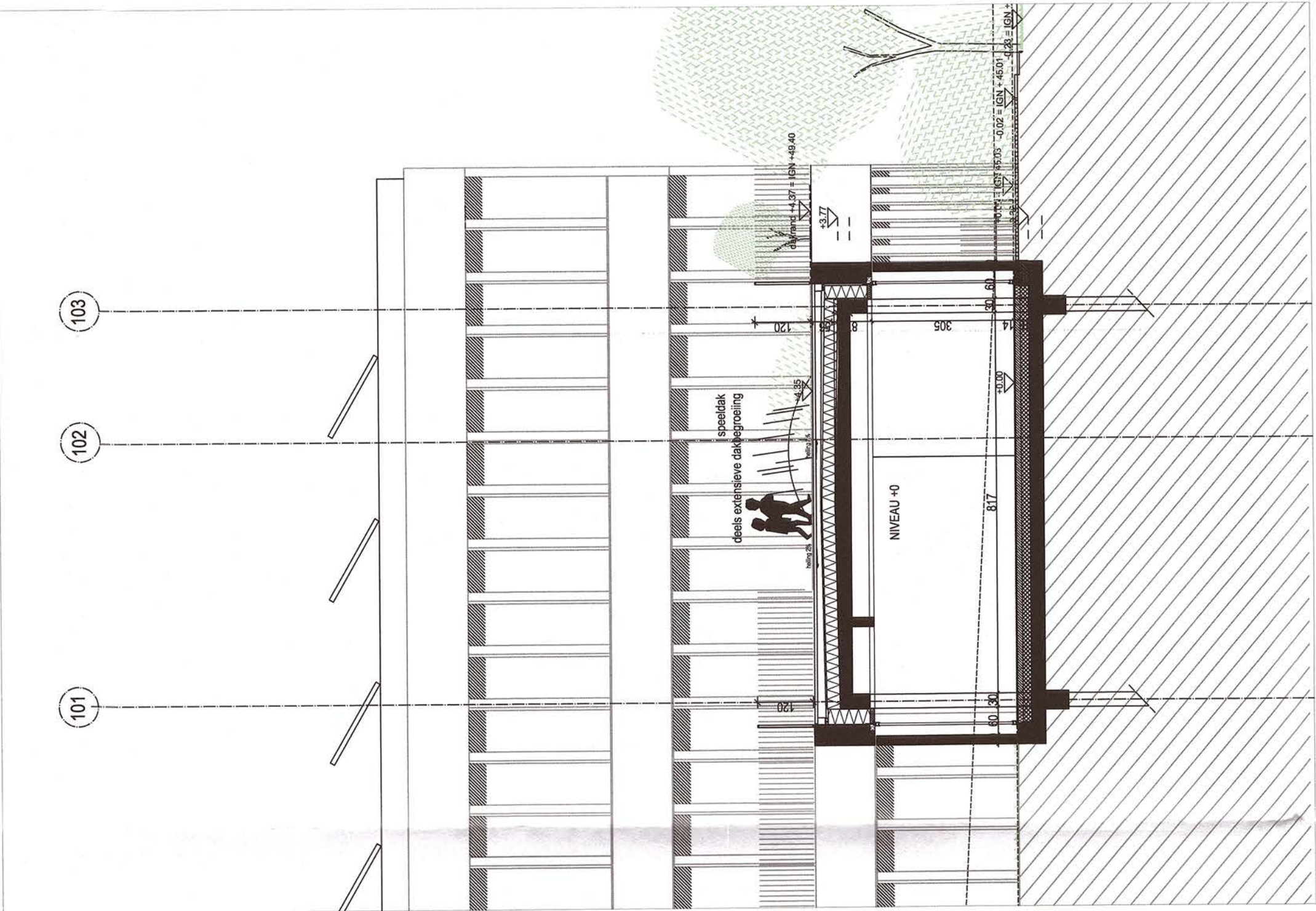

blok C

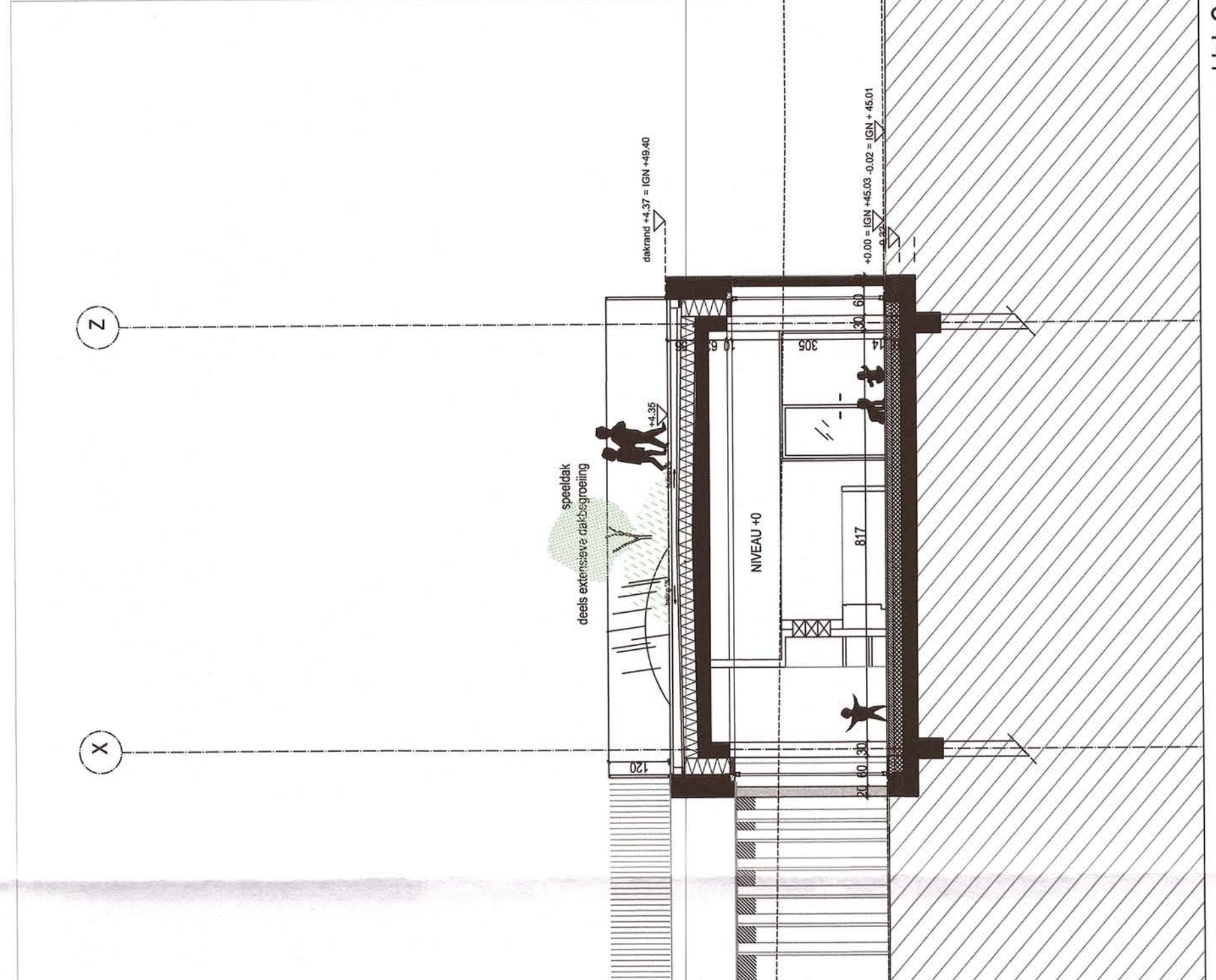

blok C

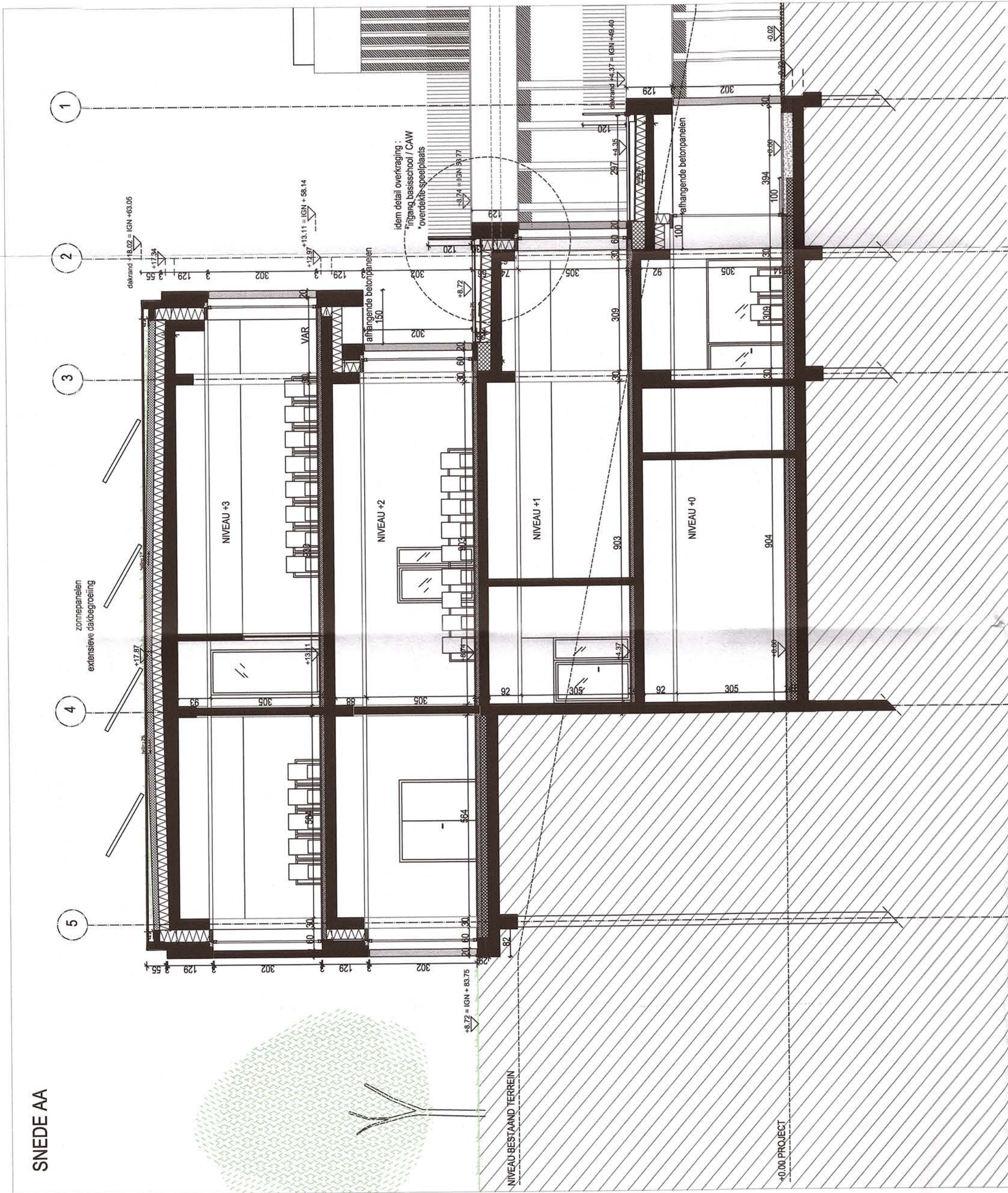

blok A

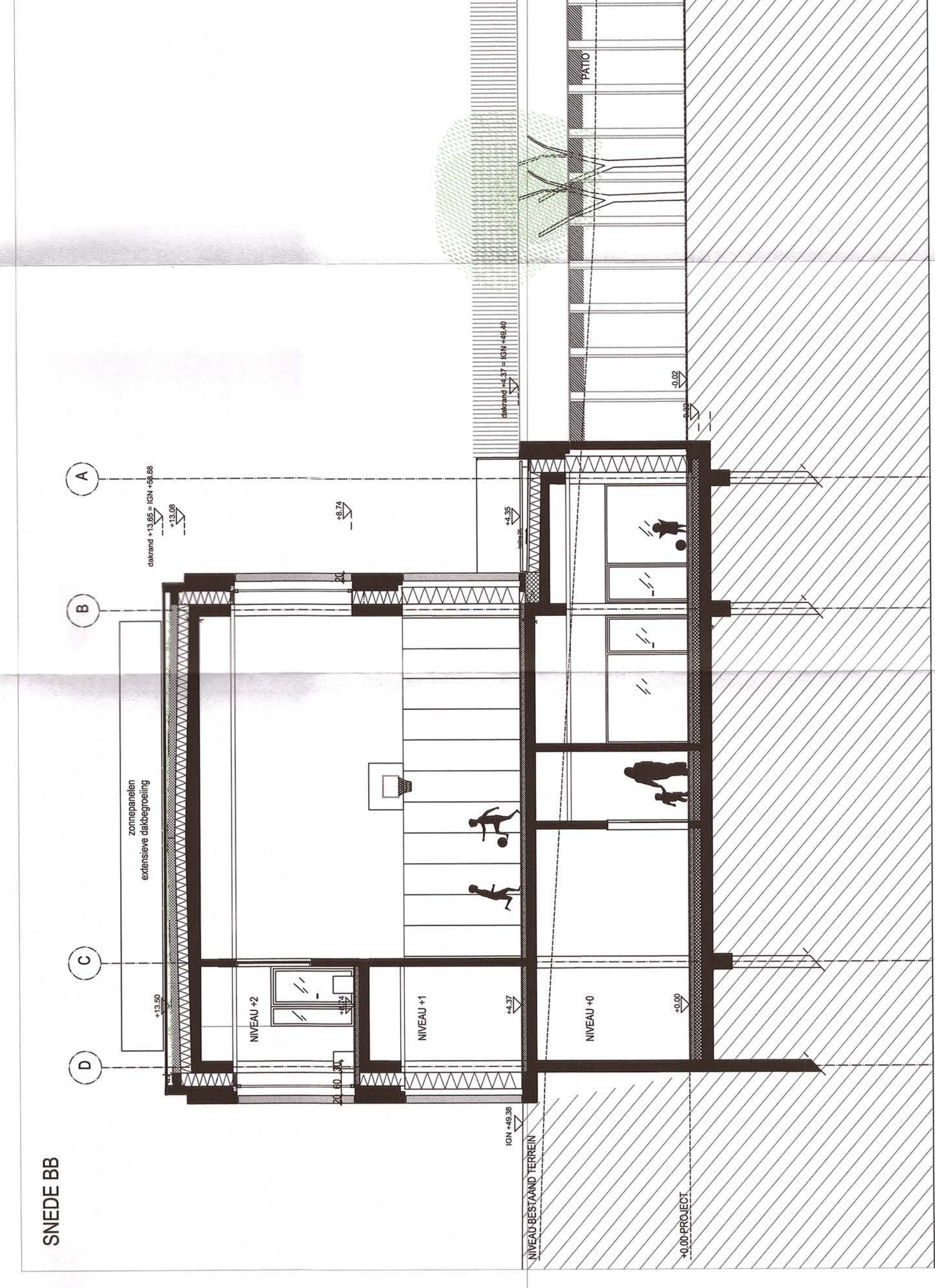

blok B

SNEDE AA

SNEDE BB