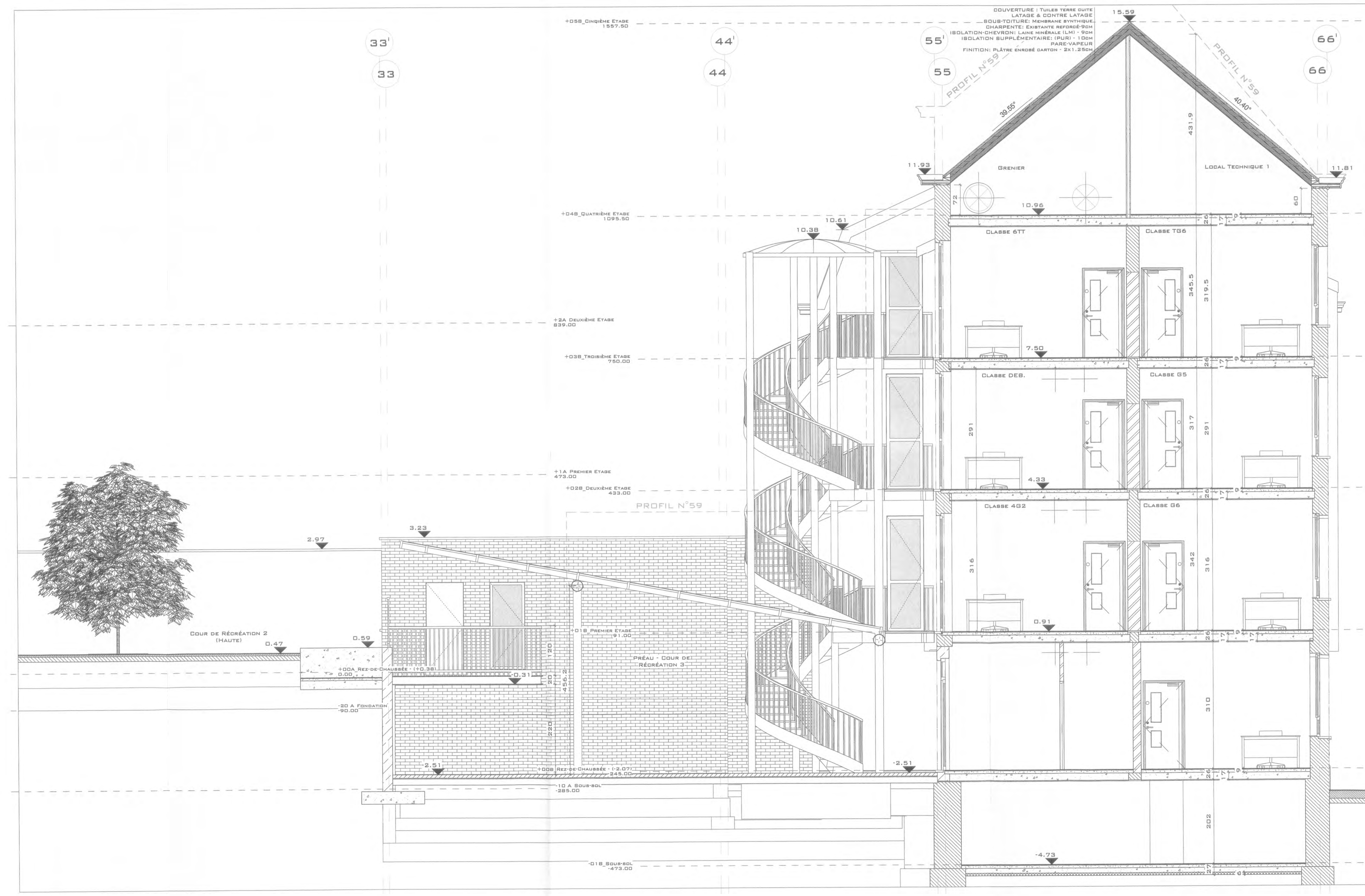

A_Coupe CC
1 : 50

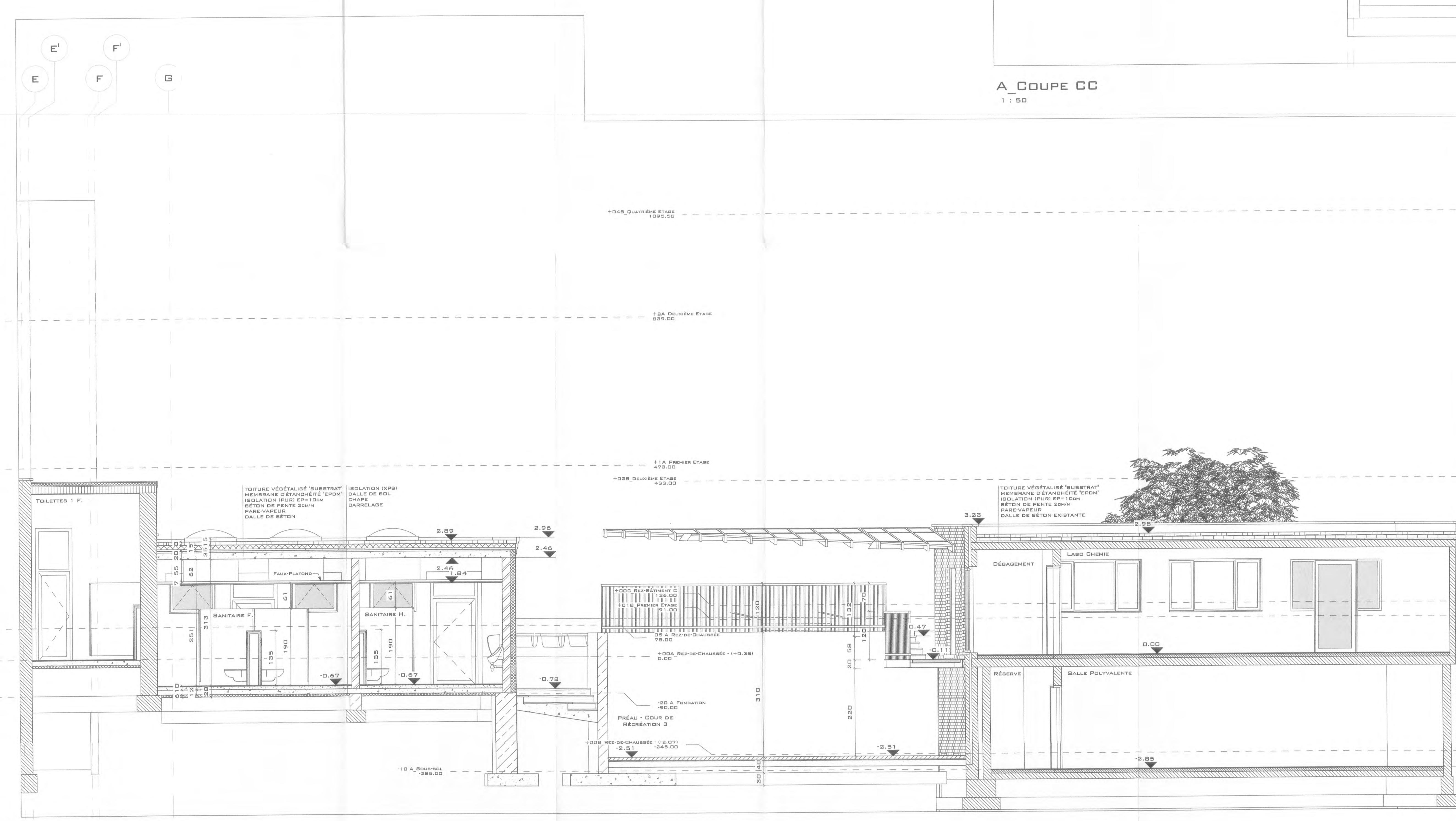

A_Coupe 44
1 : 50

LÈGENDE

MAÇONNERIE EXISTANTE
MAÇONNERIE PORTANTE ET DE PAREMENT
MAÇONNERIE À DÉMOLIR
BÉTON ET HOURDIS
BÉTON DE PENTE
PIERRE BLEUE
ISOLATION
ENDUIT EXTÉRIEUR SUR ISOLANT
ÉTANCHÉITÉ
CLOISONS EN PLAQUES DE PLÂTRE ENROBÉ
FAUX-PLAFOND EN PLAQUES DE PLÂTRE ENROBÉ

EAUX PLUVIALES
EAUX USÉES
EAUX FÉCALES

TOITURE PRINCIPALE (r. J.Debecker)	: INCHANGE
TOITURE - RÉNOVATION (r. Ganshoren 55-57)	: TUILES EN TERRE CUITE, COULEUR 'Rouge naturel'
TOITURE - ESCALIER (r. Ganshoren 53)	: ZINC-Cu-Ti PREPATINE A JOINTS DEBOUT, COULEUR 'quartz'
TOITURE - CONSTRUCTION (r. Ganshoren 51)	: TUILES EN TERRE CUITE, COULEUR 'Rouge naturel'
TOITURE TERRASSE (Sanitaire & Labo Chimie)	: TOITURE TERRASSE VERTE A SUBSTRAT VEGETAL
CORNICHE A RUE & ARRIÈRE	: EXISTANTE A REPEINDRE, COULEUR 'Existante'
N. CORNICHE A RUE & ARRIÈRE	: BOIS A REPEINDRE, COULEUR 'Blanc'
GOUTTIÈRE	: ZINC-Cu-Ti SUR SUPPORT EN PLANCHER DE BOIS, COULEUR 'Blanc'
DESCENTE D'EAUX PLUVIALES	: ZINC-Cu-Ti
FAÇADE A RUE & ARRIÈRE (r. J.Debecker)	: INCHANGEE
FAÇADE A RUE & ARRIÈRE (r. Ganshoren 55)	: ENDUIT EXTÉRIEUR EXISTANT A RÉNOVER, COULEUR 'Gris Parme'
FAÇADE A RUE & ARRIÈRE (r. Ganshoren 53)	: ENDUIT EXTERIEUR SUR ISOLANT (12cm) , COULEUR 'Gris Parme'
FAÇADE A RUE & ARRIÈRE (r. Ganshoren 51)	: ENDUIT EXTERIEUR SUR ISOLANT (12cm) , COULEUR 'Gris Parme'
MENUISERIE EXTÉRIEURE	: CHÂSSIS EN 'PVC', COULEUR EXISTANTE 'Blanc'
SEUILS-LINTEAUX-BANDEAUX	: PIERRE BLEUE
COUVRE-MUR	: TERRE CUITE
ELEMENTS DE FERRONNERIE	: ACIER METALLISE ET LAQUE, COULEUR 'RAL 7011'

NOTE: Les travaux sont à exécuter conformément au Cahier des Charges de l'état, au Cahier générales des Charges pour travaux de constructions privées de la FAB,CSTC, CNC, et aux conditions particulières du projet. Les cotes sont à vérifier par les Entrepreneurs, en cas d'erreur ou d'omission, ceux-ci sont tenus d'en prévenir les Architectes avant exécution. Les entrepreneurs ont la responsabilité de vérifier les grandeurs réelles des construction réalisées ou existantes.

REGION BRUXELLES-CAPITALE
COMMUNE KOEKELBERG

MAITRE DE L'OUVRAGE	INSTITUT DES URSULINES a.s.b.l. ldu.direction@skynet.be	Rue Jules Debecker, 71-75 BRUXELLES T. +32 2 771 35 06 T. +32 2 414 01 69
OBJET	Rénovation de Bâtiments Scolaires	
CHANTIER	Rue Jules Debecker, 71-75 Commune: KOEKELBERG	CAD.: Div.: 2 Sections : L, n°116G3, B, n°113L2 & 131N Province: Bruxelles-Capitale
AUTEUR DE PROJET	Thierry CONVENT Architecte - Urbaniste convent.th.arch@skynet.be Boulevard de Waterloo 136/4 B-1000 BRUXELLES Tel.:+32 2 738.84.57 - Fax.:+32 2 706.48.32 Gsm.: +32 497 48.84.57	Dossier N° 2016E1
ENTREPRENEUR		Chantier N°

P.U. - SITUATION PROJETÉE

Coupe 44 & Coupe CC				Plan N°	6/10
Dessinateur	THC	Echelle	Comme indiqué	Date	20.12.2016

Administration communale:

SERVICE D'INCENDIE ET D'AIDE MÉDICAL URGENTE SERVICE PRÉVENTION
12 JUIN 2017
AV. DE L'HELIPORT,15 B-1000 BRUXELLES

Ce document est propriété de l'architecte Th. CONVENT, Tous droits réservés.

LE MAÎTRE DE L'OUVRAGE	ARCHITECTE
P.O.	Th. CONVENT