

- LEGENDE
- bestaande en te behouden constructies
 - af te breken constructies
 - funderingsmetselwerk in betonblokken
 - snelbouwmetselwerk
 - parementmetselwerk
 - metselwerk in volle baksteen
 - metselwerk in lichte bouwsteen
 - gewapend beton
 - g prefabricerde betonelementen
 - blauwe hardsteen
 - chape en heijingsbeton
 - isolatie
 - regenwater
 - vulwater
 - fecaalwater
 - afvoerrichting en diameter

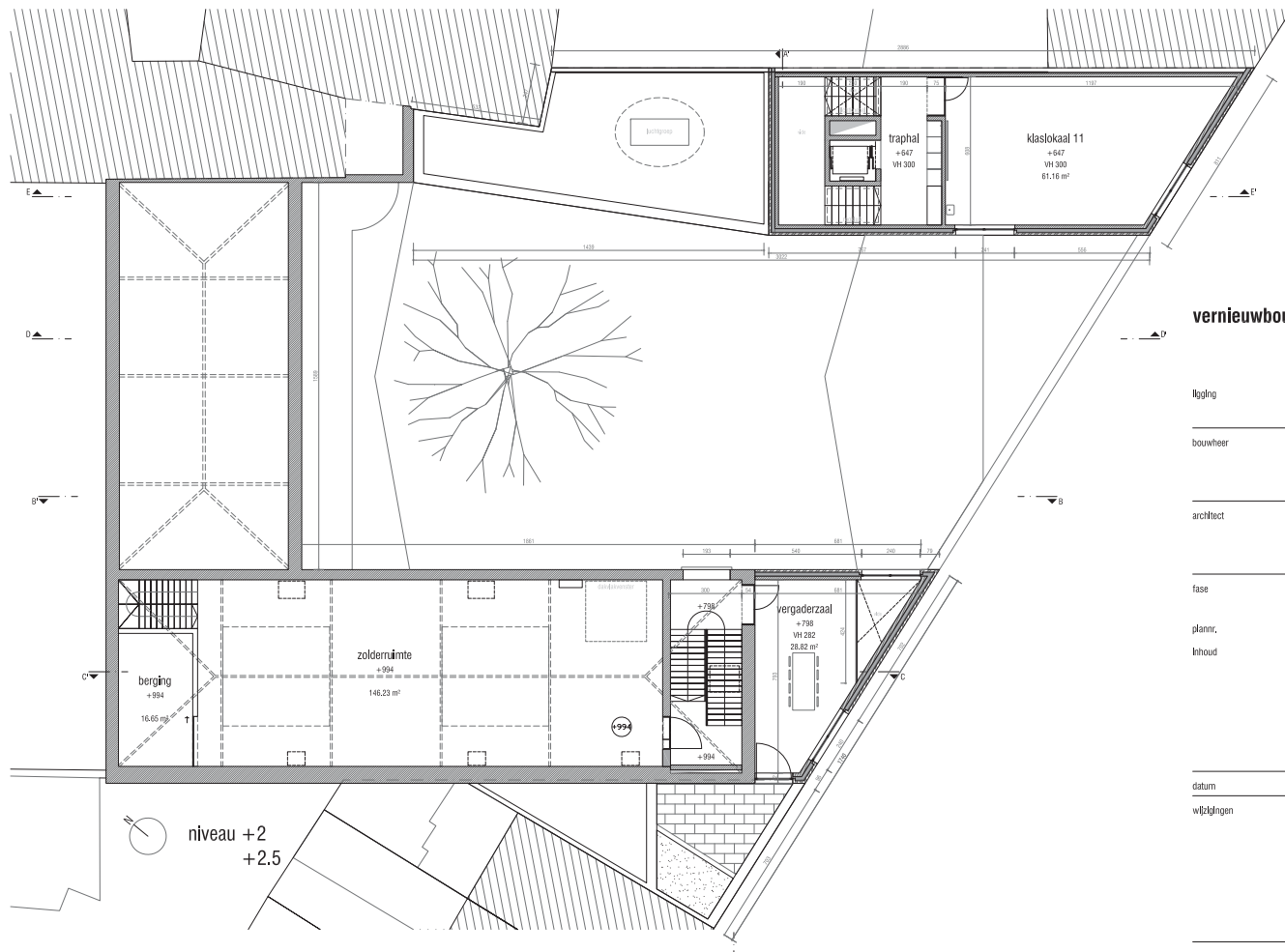
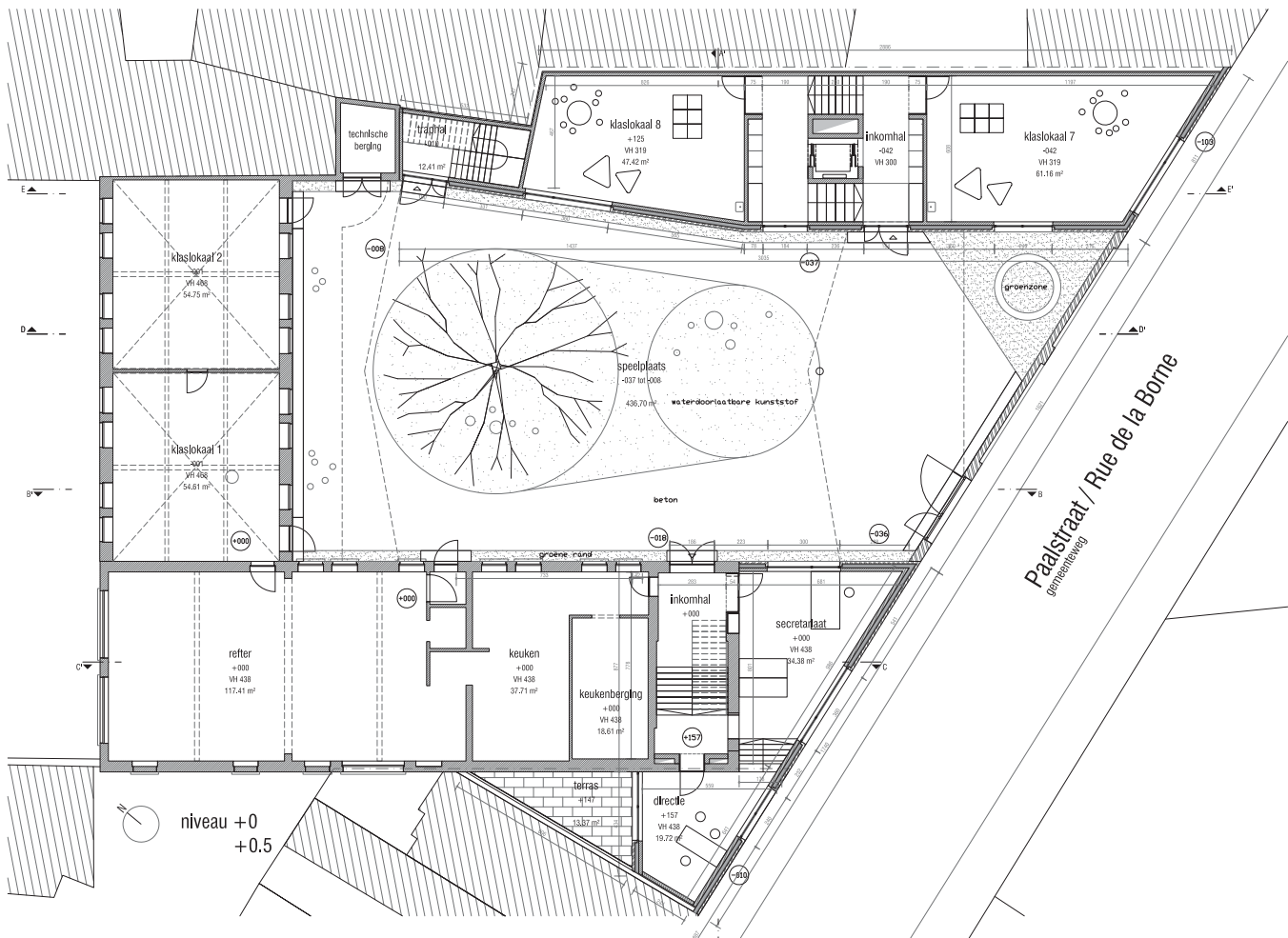

vernieuwbouw BS De Klimpaal
GO! Onderwijs van de Vlaamse Gemeenschap

loging	Projectnaam 01-03 1000 Bld-Zone-Adressen Klimpaal - 1000 Bld-Zone-Adressen Klimpaal - 1000 Bld-Zone-Adressen
bouwheer	GO! Onderwijs van de Vlaamse Gemeenschap 1000 Brussel +32 (0) 20 780 04 01 bouw@goonderwijs.be
architect	BULK architecten Joseph Dierckxstraat 2A 2100 Dendermonde +32 (0) 20 780 04 01 info@bulkarchitecten.be
fase	BOUWVAANVRAAG
planner	203
Inhoud	plannen niveau -1, +0, +1, +2 dakplan
datum	19.09.2016
wijzigingen	A B C D E F G H I J
dossier	KLM15