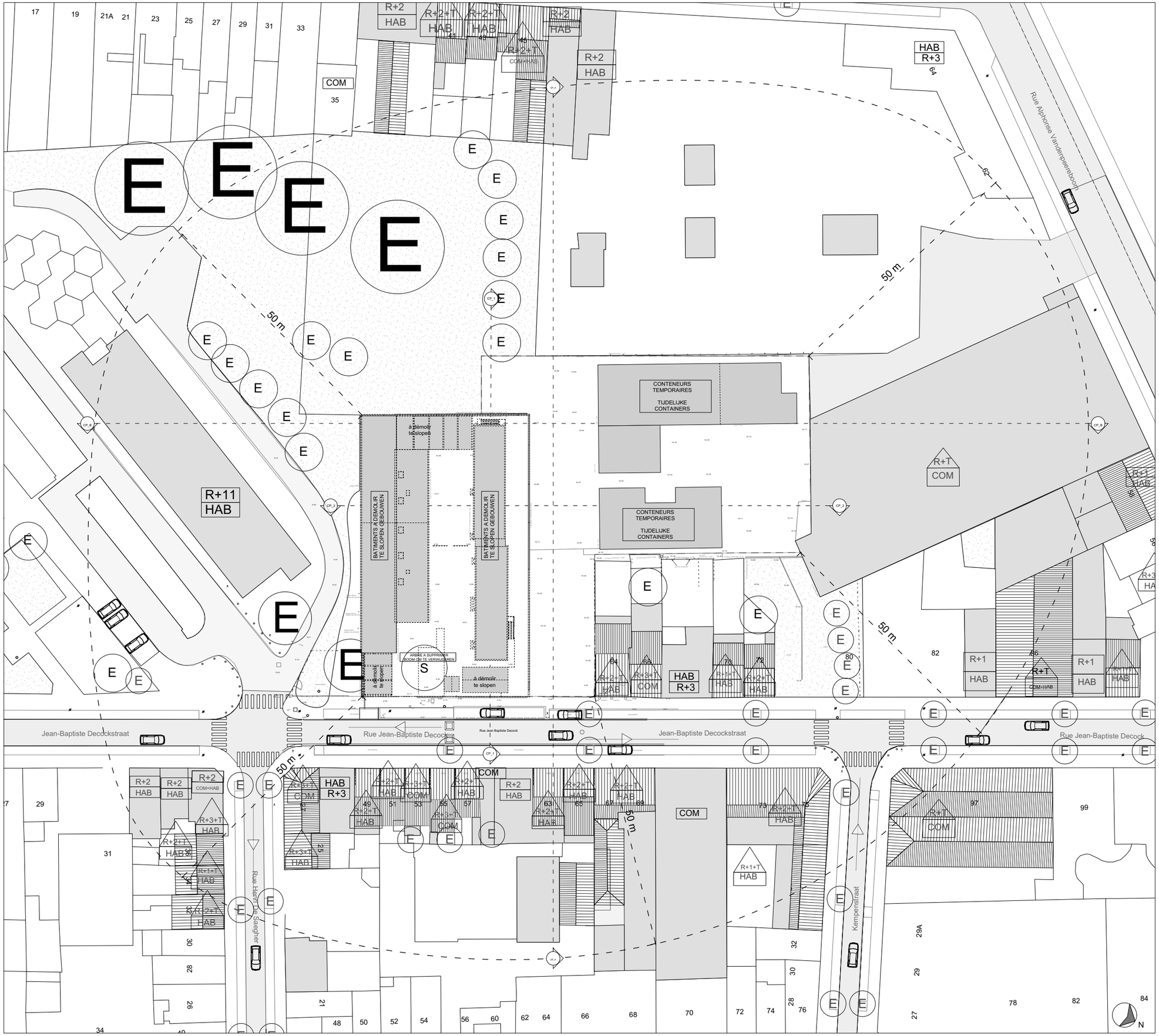

Plan d'implantation existant / inplantingsplan Ech/Sch: 1/250

Plan d'implantation existant / inplantingsplan Ech/Sch: 1/2500

LEGENDE / LEGENDE

VOIRIES - TERRAIN / STRATEN - TERREIN

- Sens de circulation / Rijrichting
- Véhicule/ Auto
- Asphalte / Asfalt
- Pavé / Bekleiding
- Bollard / Paaltje
- Poubelle publique / Openbare vuilnisbinnegaaien
- Poteaux d'éclairage public / operabare verlichtingspalen
- P.L Poteaux de signalisation / signaleatie paaltjes
- B.I. Bouche d'incendie / hydrant
- TQ Tarques / Dekseils
- Couvain ferrifiques / Bentijnse kuisen
- Tarques diverses (gaz, eau,...) / Verschillende dekseils (gas, water...)
- Dépse égouts / Riolenopdekkel
- Avaloir / Waterafdekker
- AV Avaloir / Waterafdekker
- Bordure de chemin / Boordsteen
- Clôture / Afsluiting
- Arbres / Bomen
- E Existant / Bestaand
- S Supprimé / Te vellen

LIMITES / GRENZEN

- Limite de l'objet de la demande de permis d'urbanisme de la construction des bâtiments ainsi que de l'aménagement des abords / Grens van de aanvraag stedenbouwkundige vergunning gebouwen inrichting
- Bâtiment à démolir / Te slopen gebouwen
- Conteneurs temporaires / Limiet van de perceel
- 50 M Débordement minimum de 50m par rapport à l'objet de la demande de permis / Zone minimum 50m ten opzichte van het voorwerp van de vergunningsaanvraag
- Traits de coupes / Zaagsneden

CONSTRUCTIONS / GEBOUWEN

- Bâtiment voisin / Aangrenzend gebouw
- Bâtiment voisin Toiture inclinée/ Aangrenzend gebouw Helland dak
- Nombre de niveaux hors sol / Aantal bovengrondse verdiepingen
  - Hab/H Habitation / Woning
  - Com/C Commerce / Handel
  - Cpm/CP Commerce de Proximité
  - Hon/H Hôtel/ Hotelen
  - Ind/I Industrie/Nijverheid
  - Cul/CR Culturel/ Cultureel
  - Toiture inclinée / Helland dak
  - Toiture plate / Plat dak
- 29 Numéro de police / straatnummer

Commune de Molenbeek Saint-Jean
Département Infrastructures et Développement Urbain
Rue du Comple de Flandre, 20 - 1080 Bruxelles
Tél : 02 412 37 77 Fax : 02 412 36 27

Gemeente Sint-Jans-Molenbeek
Département Infrastructures et Développement Urbain
Graaf van Vlaanderenstraat, 20 - 1080 Brussel
Tél : 02 412 37 77 Fax : 02 412 36 27

MOLEN BEEK1080

Par ordonnance,
le Secrétaire adjoint
In opdracht,
de Adjunct-secretaris
Gilbert HILDGEN

Pour la Bourgmestre,
l'Echevin des Infrastructures et du Développement Urbain délégué
Voor de Burgemeester,
afgevaardigd door de schepen van Infrastructuur en Stedelijke Ontwikkeling
Jan GYPERS

Permis d'urbanisme / Stedenbouwkundige vergunning

Construction d'une nouvelle école maternelle et primaire néerlandophone sise à rue Jean-Baptiste Decock, 54 à Molenbeek-Saint-Jean / Bouw van een nieuwe Nederlandstalige kleuter- en basisschool in de Jean-baptiste Decockstraat 54

B612ASSOCIATES

Plan d'implantation - Situation existante
Inplantingsplan - Bestaande situatie

Architecture Architectuur	B612 ASSOCIATES Chaussée de Waterloo 1253 - 1180 Uccle 02/732.96.93 OSK-AR ARCHITECTEN Oudesmidsestraat 27 B - 1700 Dilbeek 02/567.13.33
Stabilité Stabiliteit	STIR Rue Fr. Delcoignestraat 7 - 1081 Koekelberg 02/410.33.97
Technique speciales / PEB Speciale technieken / EPB	MK ENGINEERING Chaussée de Waterloo 412F - 1050 Ixelles 02/340.65.00
Acoustique Akoestisch	ASM ACOUSTICS Rue des Palais 44 - 1030 Schaerbeek 02/203.33.75
Coordination sécurité Veiligheidscoördinatie	TOPCO Bergestraat 49/B3 - 9550 Steenhuize 054/59.82.82

DATE - DATUM	Ind No	MODIFICATION - WIJZIGING

CSCh	DATE D'EMISSION	EMETTEUR	ECHELLE	
BESTEK B3/#CSC 16.035	27/12/17	B612 ASSOCIATES	1/2500 1/250	EX01
	VERZENDINGSDATUM	ZENDER	SCHAAL	

TOUTES LES COTES ET NIVEAUX RENSEIGNES SUR CE PLAN SONT DONNES A TITRE INDICATIF ET SONT A VERIFIER SUR PLACE PAR L'ENTREPRENEUR. LES DIMENSIONS PAR RAPPORT AUX LIMITES DU TERRAIN SONT DONNEES A TITRE INDICATIF. L'ENTREPRENEUR EST TENU SOUS SA PROPRE RESPONSABILITE DE VERIFIER LES COTES EXISTANTES ET FUTURES.
ALLE AFMETINGEN EN PASSEN VERMELD OP DIT PLAN ZIJN OUTER INDICATIEF EN DIENEN TER PLAATSE GECONTROLEERD TE WORDEN DOOR DE AANNEMER. DE MATEN T.O.V DE PERCEELGRENZEN ZIJN TER INDICATIE OPGEGEVEN. DE AANNEMER DIENT ONDER ZIJN EIGEN BEVOEGHEID ALLE BESTAANDE EN NIEUWE PASSEN TE CONTROLEREN.

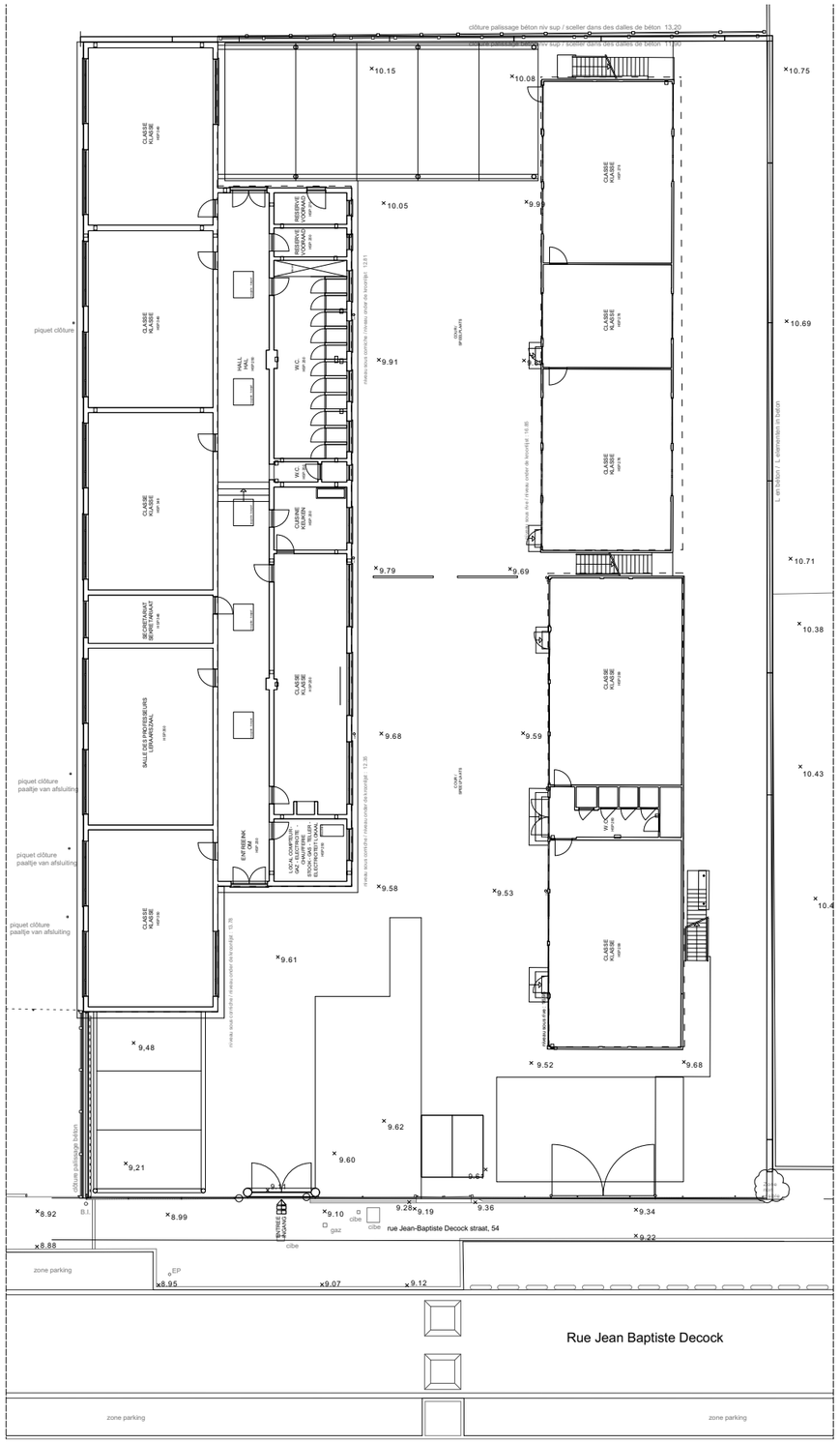

Plan du rez de chaussée - Bâtiments à demolir
Begane grond - Te slopen gebouwen

Ech/Sch: 1/100

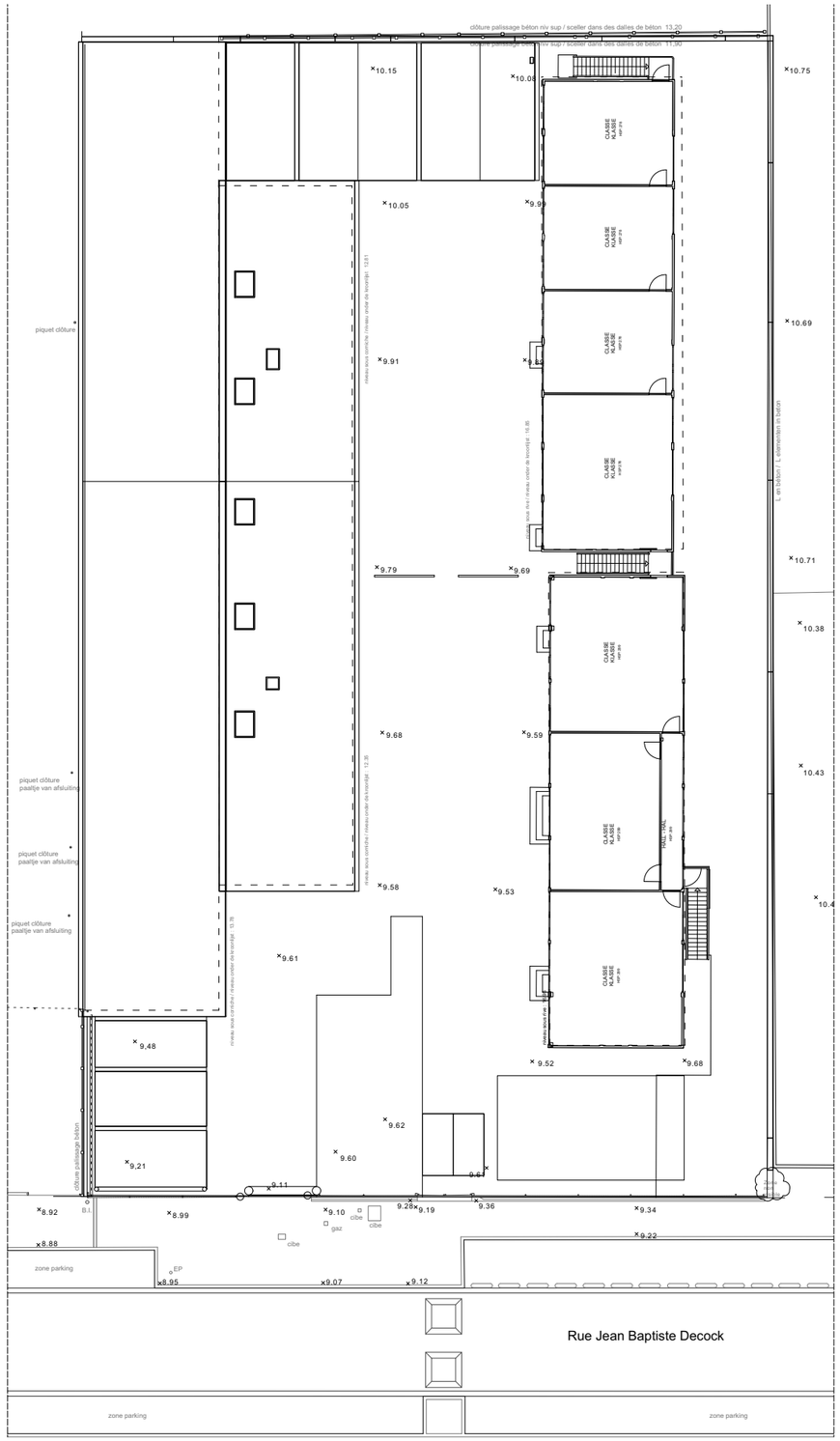

Plan du 1er étage - Bâtiments à demolir
Eerste verdieping - Te slopen gebouwen

Ech/Sch: 1/100

Commune de Molenbeek Saint-Jean
Département Infrastructures et Développement Urbain
Rue du Comte de Flandre, 20 - 1080 Bruxelles
Tél : 02 412 37 77 Fax : 02 412 36 27

Gemeente Sint-Jans-Molenbeek
Département Infrastructures et Développement Urbain
Graaf van Vlaanderenstraat, 20 - 1080 Brussel
Tél : 02 412 37 77 Fax : 02 412 36 27

MOLEN BEEK1080

Par ordonnance,
le Secrétaire adjoint
In opdracht,
de Adjunct-secretaris
Gilbert HILDGEN

Pour la Bourgmestre,
l'Echevin des Infrastructures et du Développement Urbain délégué
Voor de Burgemeester,
afgevaardigd door de schepen van Infrastructuur en Stedelijke Ontwikkeling
Jan GYPERS

Permis d'urbanisme / Stedenbouwkundige vergunning

Construction d'une nouvelle école maternelle et primaire néerlandophone sise à rue Jean-Baptiste Decock, 54 à Molenbeek-Saint-Jean / Bouw van een nieuwe Nederlandstalige kleuter- en basisschool in de Jean-baptiste Decockstraat 54

B612ASSOCIATES

Bâtiments à démolir - Plan - Situation existante
Te slopen gebouwen - Bovenaanzicht - Bestaande situatie

Architecture Architectuur	B612 ASSOCIATES Chaussée de Waterloo 1253 - 1180 Uccle 02/732.96.93 OSK-AR ARCHITECTEN Oudesmidsestraat 27 B - 1700 Dilbeek 02/567.13.33
Stabilité Stabiliteit	STIR Rue Fr. Delcoignestraat 7 - 1081 Koekelberg 02/410.33.97
Technique speciales / PEB Speciale technieken / EPB	MK ENGINEERING Chaussée de Waterloo 412F - 1050 Ixelles 02/340.65.00
Acoustique Akoestisch	ASM ACOUSTICS Rue des Palais 44 - 1030 Schaerbeek 02/203.33.75
Coordination sécurité Veiligheidscoördinatie	TOPCO Bergestraat 49/B3 - 9550 Steenhuize 054/59.82.82

DATE - DATUM	ind. / No	MODIFICATION - WIJZIGING

CSCh BESTEK BSK/CSC 16.035	DATE D'EMISSION 27/12/17 VERZENDINGSDATUM	EMETTEUR B612 ASSOCIATES ZENDER	ECHELLE 1/100 SCHAAL	EX02

TOUTES LES COTES ET NIVEAUX RENSEIGNES SUR CE PLAN SONT DONNES A TITRE INDICATIF ET SONT A VERIFIER SUR PLACE PAR L'ENTREPRENEUR. LES DIMENSIONS PAR RAPPORT AUX LIMITES DU TERRAIN SONT DONNEES A TITRE INDICATIF. L'ENTREPRENEUR EST TENU SOUS SA PROPRE RESPONSABILITE DE VERIFIER LES COTES EXISTANTES ET FUTURES.
ALLE AFMETINGEN EN PASSEN VERMELD OP DIT PLAN ZIJN LOUTER INDICATIEF EN DIENEN TER PLAATSE GECONTROLEERD TE WORDEN DOOR DE AANNEMER. DE MATEN T.O.V DE PERCEELGRENZEN ZIJN TER INDICATIE OPGEGEVEN. DE AANNEMER DIENT ONDER ZIJN EIGEN BEVOEGHEID ALLE BESTAANDE EN NIEUWE PASSEN TE CONTROLEREN.

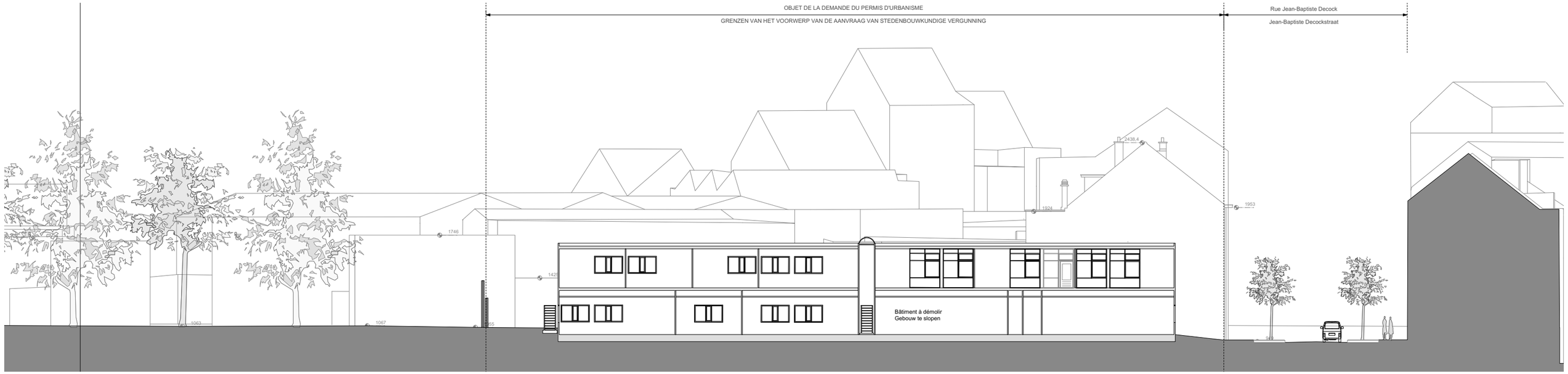

Bâtiments à démolir - Coupe 1 / Gebouwen te slopen - Doorsnede 1 Ech/Sch: 1/100

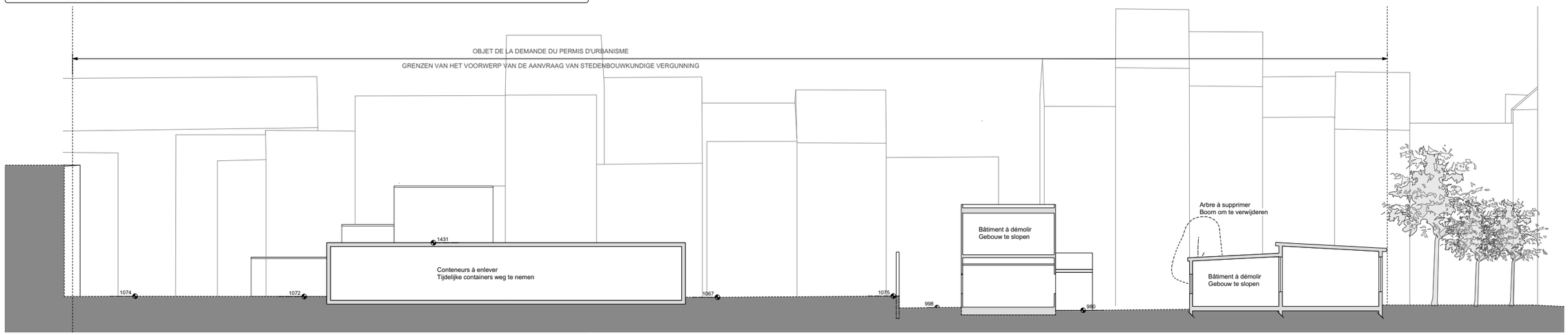

Bâtiments à démolir - Coupe transversale 2 / Gebouwen te slopen - Doorsnede 2 Ech/Sch: 1/100

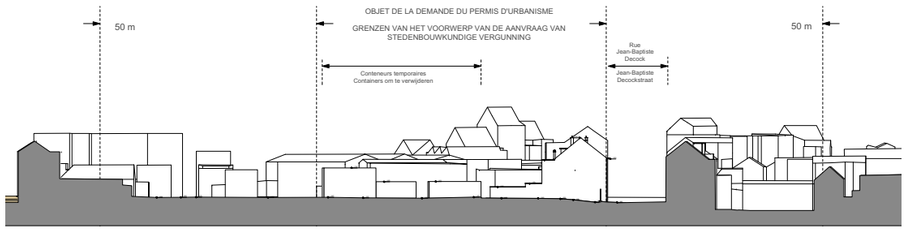

Coupe longitudinale AA / Langsdoorsnede AA Ech/Sch: 1/500

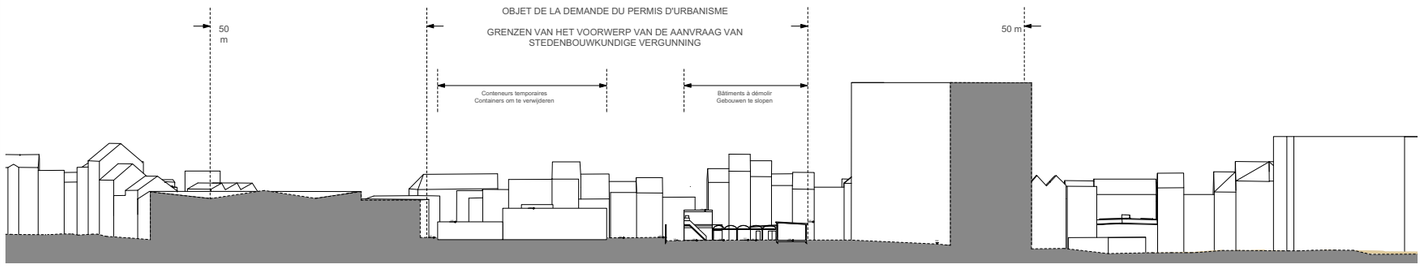

Coupe transversale BB / Dwarsdoorsnede BB Ech/Sch: 1/500

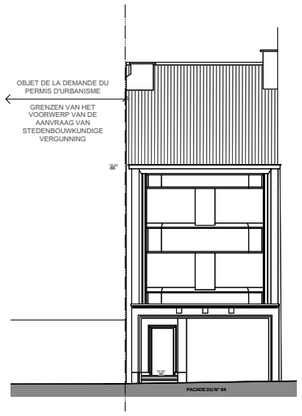

Elévation 2 / Gevel 2 Ech/Sch: 1/100

Commune de Molenbeek Saint-Jean
Département Infrastructures et Développement Urbain
Rue du Comte de Flandre, 20 - 1080 Bruxelles
Tél : 02 412 37 77 Fax : 02 412 36 27

Gemeente Sint-Jans-Molenbeek
Département Infrastructures et Développement Urbain
Graaf van Vlaanderenstraat, 20 - 1080 Brussel
Tél : 02 412 37 77 Fax : 02 412 36 27

MOLEN BEEK1080

Par ordonnance,
le Secrétaire adjoint
In opdracht,
de Adjunct-secretaris
Gilbert HILDGEN

Pour la Bourgmestre,
l'Echevin des Infrastructures et du Développement Urbain délégué
Voor de Burgemeester,
afgevaardigd door de schepen van Infrastructuur en Stedelijke Ontwikkeling
Jan GYPERS

Permis d'urbanisme / Stedenbouwkundige vergunning

Construction d'une nouvelle école maternelle et primaire néerlandophone sise à rue Jean-Baptiste Decock, 54 à Molenbeek-Saint-Jean / Bouw van een nieuwe Nederlandstalige kleuter- en basisschool in de Jean-baptiste Decockstraat 54

B612ASSOCIATES

Coupes situation existante
Doorsnedes - Bestaande situatie

Architecture Architectuur	B612 ASSOCIATES Chaussée de Waterloo 1253 - 1180 Uccle 02/732.96.93 OSK-AR ARCHITECTEN Oudesmidsestraat 27 B - 1700 Dilbeek 02/567.13.33
Stabilité Stabiliteit	STIR Rue Fr. Delcoignestraat 7 - 1081 Koekelberg 02/410.33.97
Technique speciales / PEB Speciale technieken / EPB	MK ENGINEERING Chaussée de Waterloo 412F - 1050 Ixelles 02/340.65.00
Acoustique Akoestisch	ASM ACOUSTICS Rue des Palais 44 - 1030 Schaarbeek 02/203.33.75
Coordination sécurité Veiligheidscoördinatie	TOPCO Bergestraat 49/B3 - 9550 Steenhuize 054/59.82.82

DATE - DATUM	nd /No	MODIFICATION - WIJZIGING

CSCh	DATE D'EMISSION	ÉMETTEUR	ÉCHELLE	
BESTEK BSMCSC 16.035	27/12/17	B612 ASSOCIATES	1/100 1/500	EX03
	VERZENDINGSDATUM	ZENDER	SCHAAL	

TOUTES LES COTES ET NIVEAUX RENSEIGNES SUR CE PLAN SONT DONNES A TITRE INDICATIF ET SONT A VERIFIER SUR PLACE PAR L'ENTREPRENEUR. LES DIMENSIONS PAR RAPPORT AUX LIMITES DU TERRAIN SONT DONNEES A TITRE INDICATIF. L'ENTREPRENEUR EST TENU SOUS SA PROPRE RESPONSABILITE DE VERIFIER LES COTES EXISTANTES ET FUTURES. ALLE AFMETINGEN EN PASSEN VERMELD OP DIT PLAN ZIJN LOUTER INDICATIEF EN DIENEN TER PLAATSE GECONTROLEERD TE WORDEN DOOR DE AANNEMER. DE MATEN T.O.V DE PERCEELGRENZEN ZIJN TER INDICATIE OPGEGEVEN. DE AANNEMER DIENT ONDER ZIJN EIGEN BEVOEGHEID ALLE BESTAANDE EN NIEUWE PASSEN TE CONTROLEREN.

Bâtiments à démolir - Elévation A
Gebouwen te slopen - Vooraanzcht A

Ech/Sch: 1/100 0 1 2 3 4 5 10

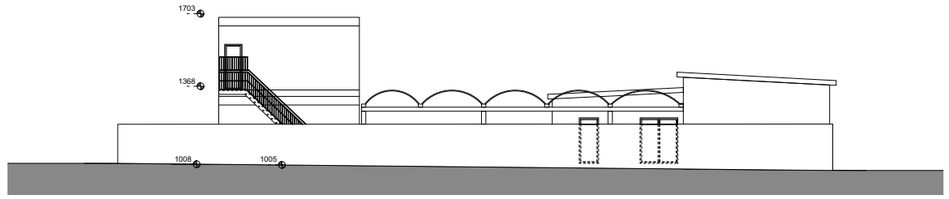

Bâtiments à démolir - Elévation B
Gebouwen te slopen - Vooraanzcht B

Ech/Sch: 1/100 0 1 2 3 4 5 10

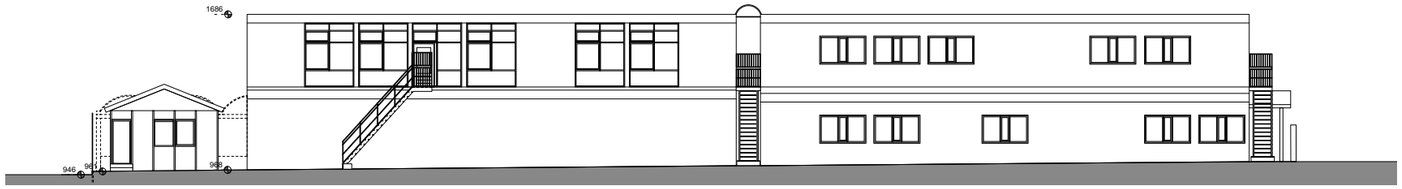

Bâtiments à démolir - Elévation C
Gebouwen te slopen - Vooraanzcht C

Ech/Sch: 1/100 0 1 2 3 4 5 10

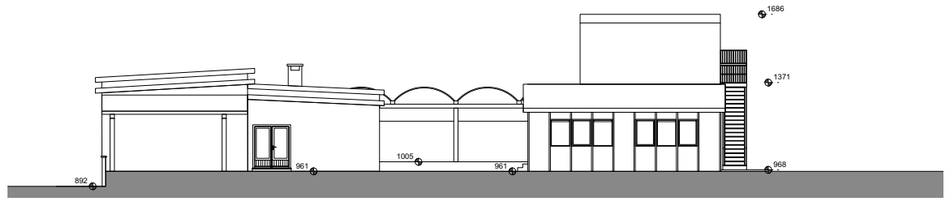

Bâtiments à démolir - Elévation D
Gebouwen te slopen - Vooraanzcht D

Ech/Sch: 1/100 0 1 2 3 4 5 10

Bâtiments à démolir - Elévation E
Gebouwen te slopen - Vooraanzcht E

Ech/Sch: 1/100 0 1 2 3 4 5 10

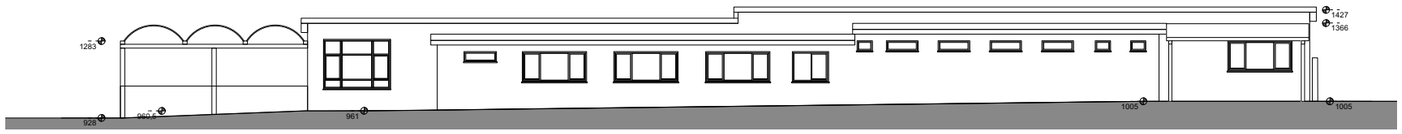

Bâtiments à démolir - Elévation F
Gebouwen te slopen - Vooraanzcht F

Ech/Sch: 1/100 0 1 2 3 4 5 10

Repérage / Aanduiding

Ech/Sch: 1/500

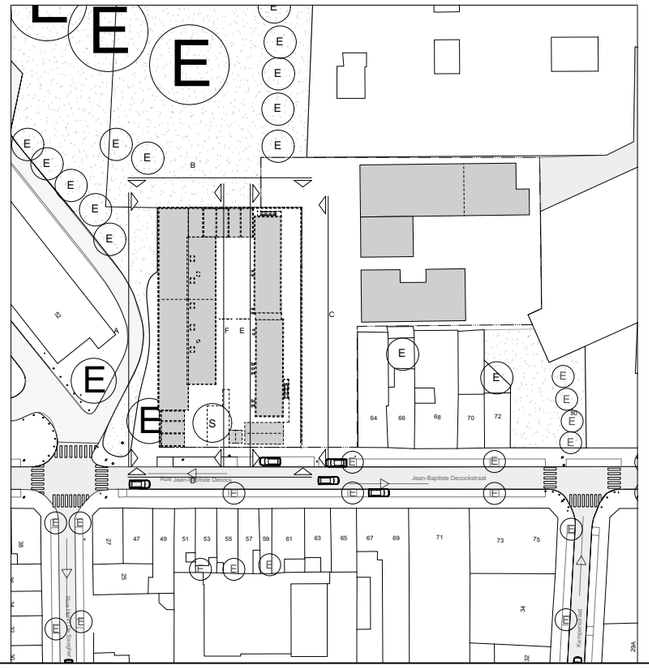

Commune de Molenbeek Saint-Jean
Département Infrastructures et Développement Urbain
Rue du Comple de Flandre, 20 - 1080 Bruxelles
Tél : 02 412 37 77 Fax : 02 412 36 27

Gemeente Sint-Jans-Molenbeek
Département Infrastructures et Développement Urbain
Graaf van Vlaanderenstraat, 20 - 1080 Brussel
Tél : 02 412 37 77 Fax : 02 412 36 27

MOLEN BEEK1080

Par ordonnance,
le Secrétaire adjoint
In opdracht,
de Adjunct-secretaris
Gilbert HILDGEN

Pour la Bourgmestre,
l'Echevin des Infrastructures et du Développement Urbain délégué
Voor de Burgemeester,
afgevaardigd door de schepen van Infrastructuur en Stedelijke Ontwikkeling
Jan GYPERS

Permis d'urbanisme / Stedenbouwkundige vergunning

Construction d'une nouvelle école maternelle et primaire néerlandophone sise à rue Jean-Baptiste Decock, 54 à Molenbeek-Saint-Jean / Bouw van een nieuwe Nederlandstalige kleuter- en basisschool in de Jean-baptiste Decockstraat 54

B612ASSOCIATES

Elévations situation existante / Langsaanzichten - Bestaande situatie

Architecture Architectuur	B612 ASSOCIATES Chaussée de Waterloo 1253 - 1180 Uccle 02/732.96.93 OSK-AR ARCHITECTEN Oudesmidsestraat 27 B - 1700 Dilbeek 02/567.13.33
Stabilité Stabiliteit	STIR Rue Fr. Delcoignestraat 7 - 1081 Koekelberg 02/410.33.97
Technique speciales / PEB Speciale technieken / EPB	MK ENGINEERING Chaussée de Waterloo 412F - 1050 Ixelles 02/340.65.00
Acoustique Akoestisch	ASM ACOUSTICS Rue des Palais 44 - 1030 Schaarbeek 02/203.33.75
Coordination sécurité Veiligheidscoördinatie	TOPCO Bergestraat 49/B3 - 9550 Steenhuize 054/59.82.82

DATE - DATUM	nd No	MODIFICATION - WIJZIGING

CSCh	DATE D'EMISSION	ÉMETTEUR	ÉCHELLE	EX04
BESTEK BSK/CSC 16.035	27/12/17	B612 ASSOCIATES	1/100	
	VERZENDINGSDATUM	ZENDER	SCHAAL	

TOUTES LES COTES ET NIVEAUX RENSEIGNES SUR CE PLAN SONT DONNES A TITRE INDICATIF ET SONT A VERIFIER SUR PLACE PAR L'ENTREPRENEUR. LES DIMENSIONS PAR RAPPORT AUX LIMITES DU TERRAIN SONT DONNEES A TITRE INDICATIF. L'ENTREPRENEUR EST TENU SOUS SA PROPRE RESPONSABILITE DE VERIFIER LES COTES EXISTANTES ET FUTURES
ALLE AFMETINGEN EN PASSEN VERMELD OP DIT PLAN ZIJN LOUTER INDICATIEF EN DIENEN TER PLAATSE GECONTROLEERD TE WORDEN DOOR DE AANNEMER. DE MATEN T.O.V DE PERCEELGRENZEN ZIJN TER INDICATIE OPGEGEVEN. DE AANNEMER DIENT ONDER ZIJN EIGEN BEVOEGHEID ALLE BESTAANDE EN NIEUWE PASSEN TE CONTROLEREN.

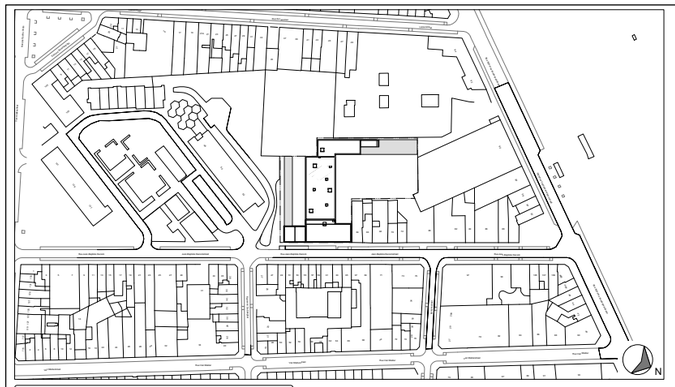

Plan de situation / Situatie Ech/Sch: 1/1000

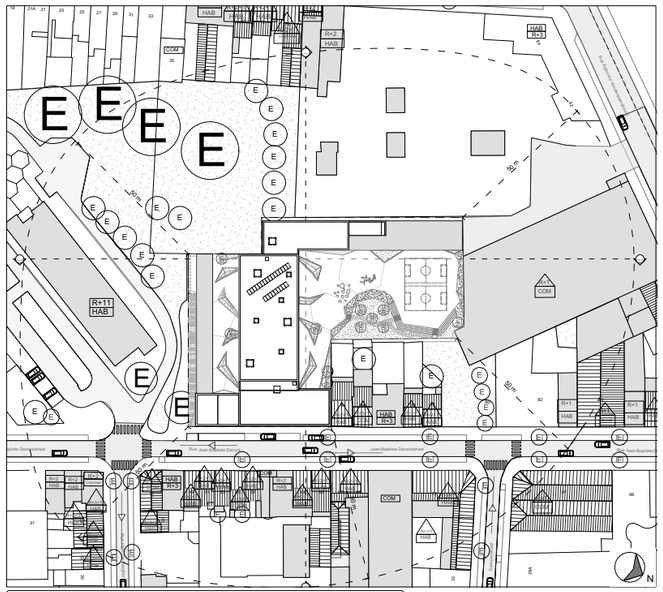

Plan d'implantation générale / Algemeen inplantingsplan Ech/Sch: 1/500

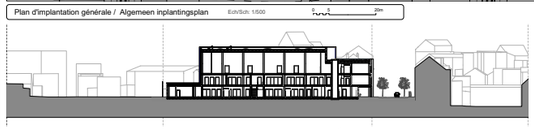

Coupe longitudinale A / Langsdoorsnede A Ech/Sch: 1/500

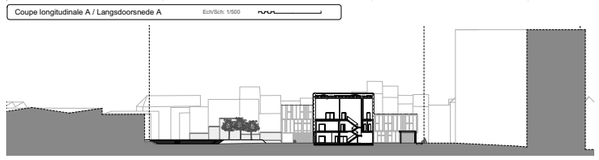

Coupe transversale B / Dwarsdoorsnede B Ech/Sch: 1/500

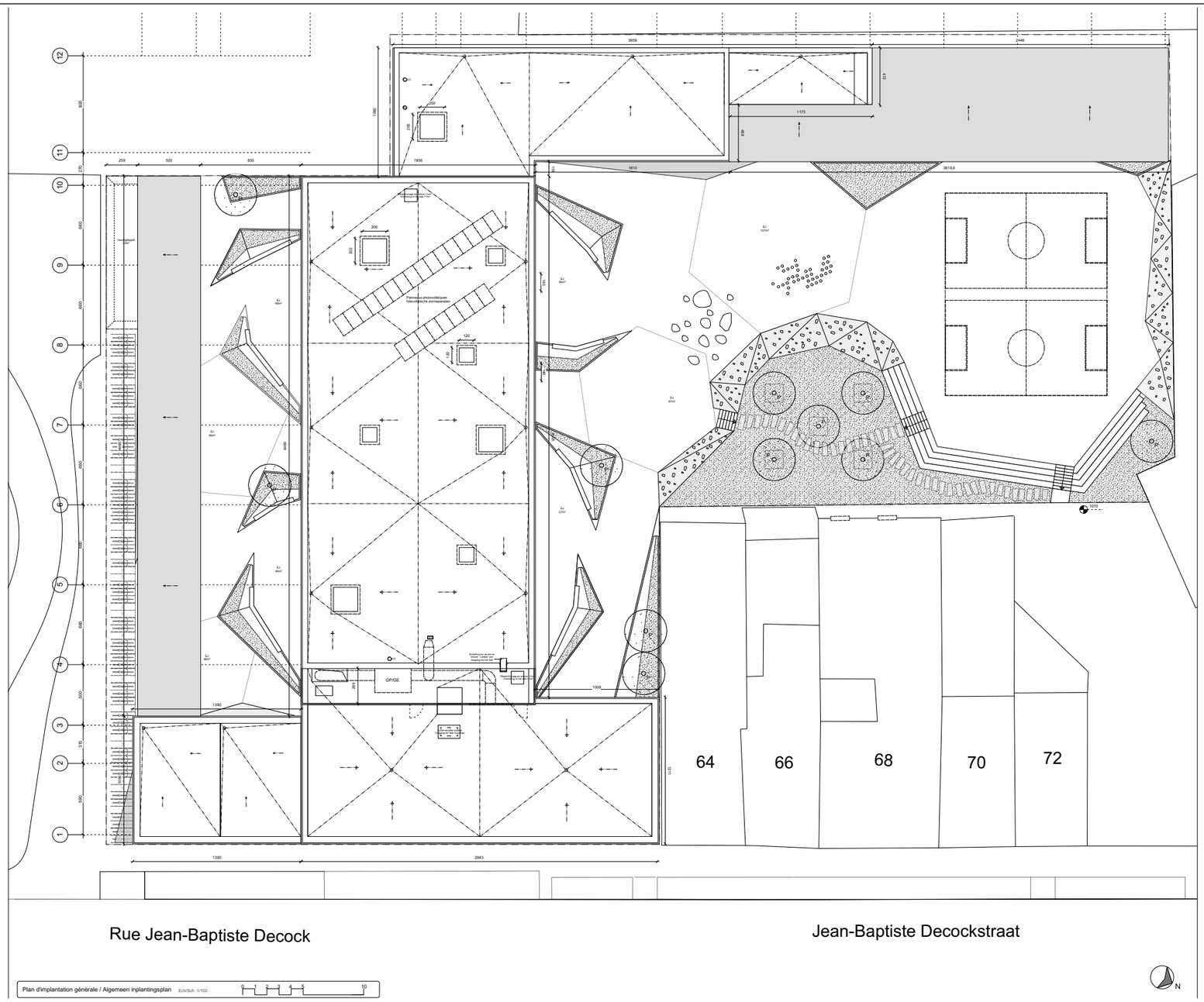

Plan d'implantation générale / Algemeen inplantingsplan Ech/Sch: 1/100

LEGENDE / LEGENDE

TYPES - TERRAIN / STRATES - TERREIN

LIMITES / GRENZEN

CONSTRUCTIONS / GEBOUWEN

LEGENDE - ABORDS / LEGENDE - OMGEVING

Commune de Molenbeek Saint-Jean
Département Infrastructures et Développement Urbain
Rue du Comple de Fiancée, 20 - 1080 Bruxelles
Tél : 02 412 37 77 Fax : 02 412 36 27

Gemeente Sint-Jans-Molenbeek
Departement Infrastructures et Développement Urbain
Graaf van Vlaanderenstraat, 20 - 1080 Brussel
Tél : 02 412 37 77 Fax : 02 412 36 27

MOLEN BEEK1080

Par ordonnance,
le Secrétaire adjoint
de la Commune
de Adjunct-secretaris
Gilbert HILDGEN

Pour la Bourgmestre,
l'Echevin des Infrastructures et du Développement Urbain délégué
Voor de Burgemeester,
afgevaardigd door de schepen van Infrastructuur en Stedelijke Ontwikkeling
Jan GYPERS

Permis d'urbanisme / Stedenbouwkundige vergunning

Construction d'une nouvelle école maternelle et primaire néerlandophone sise à rue Jean-Baptiste Decock, 54 à Molenbeek-Saint-Jean / Bouw van een nieuwe Nederlandstalige kleuter- en basisschool in de Jean-baptiste Decockstraat 54

B612ASSOCIATES

Plan de situation / Situatie
Plan d'implantation générale / Algemeen inplantingsplan

Architecture Architectuur	B612 ASSOCIATES Chaussée de Waterloo 1253 - 1180 Uccle 02/732.96.93 OSK-AR ARCHITECTEN Oudenaardsestraat 27 B - 1700 Dilbeek 02/567.13.33
Stabilité Stabiliteit	STIR Rue Fr. Delcosignestraat 7 - 1081 Koekelberg 02/410.33.97
Technique spéciales / PEB Speciale technieken / EPB	MK ENGINEERING Chaussée de Waterloo 412F - 1050 Ixelles 02/340.65.00
Acoustique Akoestisch	ASM ACOUSTICS Rue des Palais 44 - 1030 Schaerbeek 02/203.33.75
Coordination sécurité Veiligheidscoördinatie	TOPCO Bergenstraat 49/B3 - 9550 Steenhuize 054/59.82.82

DATE - DATUM	REF.	MODIFICATION - WIJZIGING

DATE DATUM ECHELLE / SCHAL	DATE D'ENREGISTREMENT DATUM VAN DE INSCHRIJVING 27/12/17	ARCHITECTE ARCHITECT B612 ASSOCIATES	ECHELLES SCHALEN 1/1000 1/500 1/100	PU01
	VERSIONS/REVISIES TOM	DESSIN	ECHAL	

TOUTES LES COTES ET DETAILS MENTIONNES SUR CE PLAN SONT DONNES A TITRE INDICATIF ET SONT A VERIFIER SUR PLACE PAR L'ENTREPRENEUR. LES DIMENSIONS PAR MAGNITUDE ANTE LIMITES DU TERRAIN SONT DONNEES A TITRE INDICATIF. L'ENTREPRENEUR EST TENU SOUS SA PROPRE RESPONSABILITE DE VERIFIER LES COTES EXISTANTES ET POTUERES AVANT LE COMMENCEMENT DES TRAVAUX. L'ENTREPRENEUR EST TENU DE SIGNALER TOUTE ERREUR OU OMISSION AU MAITRE D'OEUVRE AVANT LE DEBUT DES TRAVAUX. PAGEUL-BRANDS ZUN TIER BESCHTE OPHOLEFEN, DE HAANNER EENT DIEGER ZUN EIGEN RECOGNEED ALLE BESTIMUGEN EN MEURE PUGEBE TE CONTRALEREN.

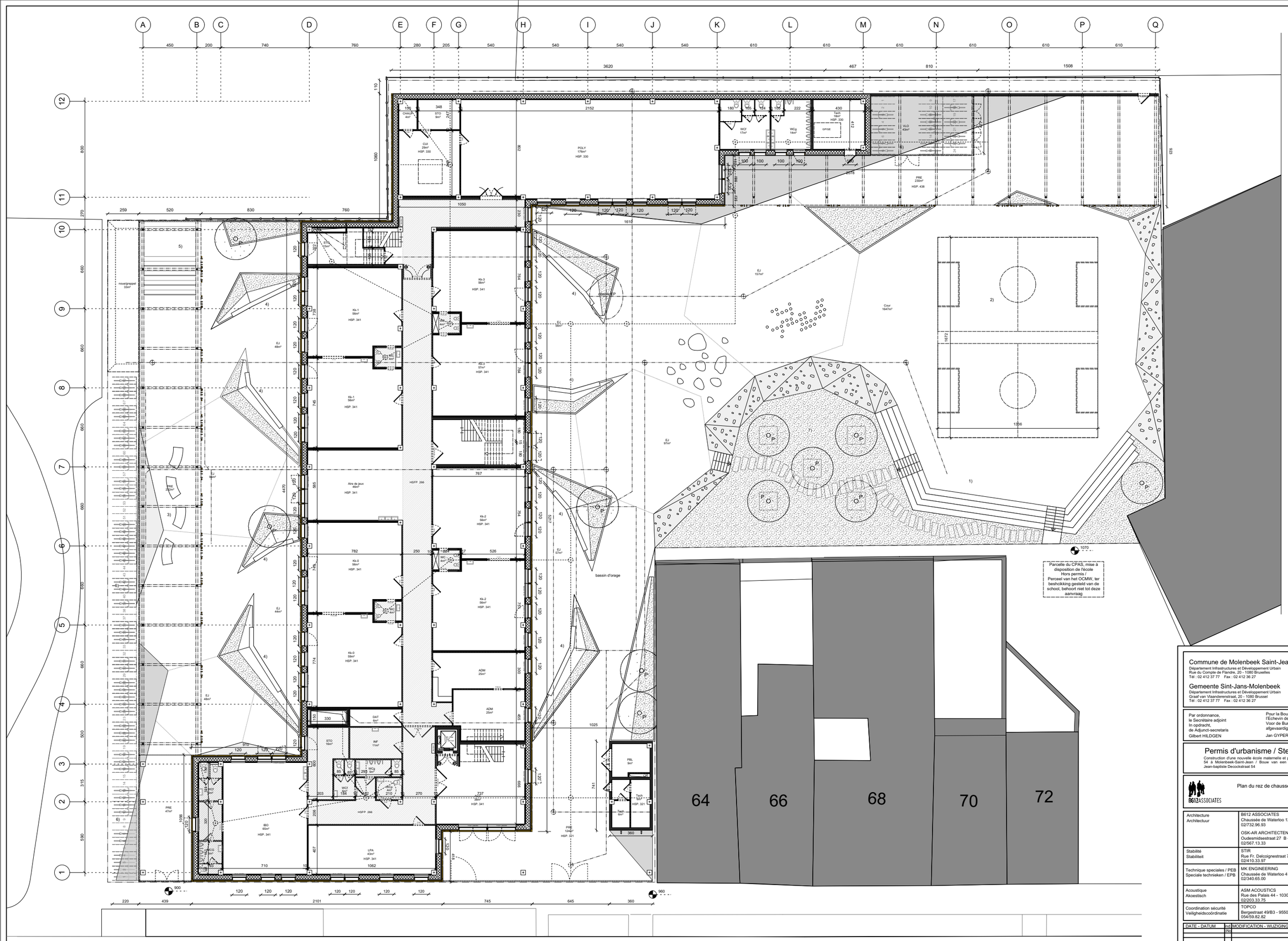

LEGENDE / LEGENDE

- Toiture traditionnelle / traditioneel dak
- Toiture polycarbonate / dakafwerking in polycarbonaat
- Toiture vert extensif / extensief groendak
- Terrasse / terras
- Bâtiments voisins / Aangrenzend gebouw
- Terre / Grond
- Paroi structurelle en bois / structurerel gevelelementen in hout
- Paroi structurelle /Structurele wand
- Cloison coupée / lichte wandconstructie
- Plafonnage / Bepleistering
- Isolation/ Isolatie
- Zone de faux plafond, notamment pour le passage des conduits de ventilation et de chauffage. Les conduits seront placés de façon les plus conformément aux normes en vigueur. / Zone verlaagd plafond, meer bepaald voor de doorvoering van ventilatie- en verwarmingsleidingen. De leidingen zullen worden geïnstalleerd in overeenstemming met de van kracht zijnde normen.
- Ferme-porte / Deurdranger
- Détecteur électromagnétique / Inglobé/ceuvel elektromagnetische
- Détecteur / Brandmeldsel
- E30 / EI30 — Résistance au feu 30min. ou 60min. / Brandweerstand 30min. of 60min.
- Groupe de ventilation / luchtgroep

LOCAUX / LOKALEN

Kk = classe maternelle / kleuterklas
Kp = classe primaire / primaire klas
CIS = couloir / gang
CLI = local de nettoyage
LPA = local parents / ouders rumte
WC = wc / wc
WCg = toilettes(garçons/ jongens)
WCf = toilettes(filles/meisjes)
WCp = toilettes(personnes à mobilité réduite/ mindervalide toilet)
BIO = Local BIO / BIO espace
INF = local informatique / informatica
SIF = local informatique / informatica
ADM = local administratif / administratie
EJ = espace de jeux / speelruimte
DAT = espace de data / datarumte
PBL = local poubelle / vuilnisbakket
Tech = local technique / technische ruimte
POLY = espace polyvalent / multifunctioneel
KI = classe individuelle / individuele klas
MEDIA = salle médiéva / mediaruimte
LECT = salle de lecture / leesruimte
SIF = salle informatique / informatica
SPORT = salle de sports / sportzaal
CUI = cuisine / keuken
CLI = local de nettoyage / kuisruimte
CHAUF = chaufferie / ketel ruimte
PROF = salle des profs / leraarskamer
PRE = préau / overdekking
HSP = hauteur sous plafond (sans faux plafond) / hoogte onder plafond (zonder verlaagd plafond)
dans les espaces de vie, minimum 2m20 / dans les autres espaces
/ hoogte onder plafond, minimum 2m20 in de leefruimtes, minimum 2m20 in de andere ruimtes
HSFP = hauteur sous faux-plafond / hoogte onder afgehangen
No. = N.niveau du sol RX / Rijpeuvelte niveau pad

LEGENDE - ABORDS / LEGENDE - OMGEVING

1) Amphithéâtre / amfitheater
2) Terrains de sport / sportterreinen
3) Tunnel / tunnel
4) Banc / Bank
5) Podium / podium
6) Parking vélos / parking à vélo
7) Verger / Grasaanleg

- Couche-sol type A / Bodembekleding type A
- Couche-sol type B / Bodembekleding type B
- Revêtement couleur 1 / vloerbekleding kleur 1
- Revêtement couleur 2 / vloerbekleding kleur 2
- Escalade / klimtuin
- Roches / rotsen
- Jeux en bois / speeltoe
- Arbres fruitiers à planter / Fruitbomen aan te planten
- Revêtement couleur 3 / vloerbekleding kleur 3

LIMITES / GRENZEN

- Limite de l'objet de la demande de permis d'urbanisme de construction des bâtiments ainsi que de l'aménagement extérieur / Limiet zoal van de aanvraag stedebouwkundige vergunning, gebouwen en inrichting

Commune de Molenbeek Saint-Jean
Département Infrastructures et Développement Urbain
Rue du Compte de Flandre, 20 - 1080 Bruxelles
Tél : 02 412 37 77 Fax : 02 412 36 27

Gemeente Sint-Jans-Molenbeek
Departement Infrastructures et Développement Urbain
Graaf van Vlaanderenstraat, 20 - 1080 Brussel
Tél : 02 412 37 77 Fax : 02 412 36 27

MOLEN BEEK1080

Par ordonnance,
le Secrétaire adjoint
In opdracht,
de Adjunct-secretaris
Gilbert HILDGEN

Pour la Bourgmestre,
l'Echevin des Infrastructures et du Développement Urbain délégué
Voor de Burgemeester,
afgevaardigd door de schepen van Infrastructuur en Stedelijke Ontwikkeling
Jan GYPERS

Permis d'urbanisme / Stedenbouwkundige vergunning

Construction d'une nouvelle école maternelle et primaire néerlandophone sise à rue Jean-Baptiste Decock, 54 à Molenbeek-Saint-Jean / Bouw van een nieuwe Nederlandstalige kleuter- en basisschool in de Jean-baptiste Decockstraat 54

B612ASSOCIATES

Plan du rez de chaussée/Begane grond

Architecture Architectuur	B612 ASSOCIATES Chaussée de Waterloo 1253 - 1180 Uccle 02/732.96.93 OSK-AR ARCHITECTEN Oudesmidsestraat 27 B - 1700 Dilbeek 02/567.13.33
Stabilité Stabiliteit	STIR Rue Fr. Delcoignestraat 7 - 1081 Koekelberg 02/410.33.97
Technique speciales / PEB Speciale technieken / EPB	MK ENGINEERING Chaussée de Waterloo 412F - 1050 Ixelles 02/340.65.00
Acoustique Akoestisch	ASM ACOUSTICS Rue des Palais 44 - 1030 Schaerbeek 02/203.33.75
Coordination sécurité Veiligheidscoördinatie	TOPCO Bergestraat 49/B3 - 9550 Steenhuize 054/59.82.82

DATE - DATUM	Ind. No.	MODIFICATION - WIJZIGING

CSCn	DATE D'EMISSION	EMETTEUR	ECHELLE	
BESTEK B3/CSC 16.035	27/12/17	B612 ASSOCIATES	1/100	PU02
	VERZENDINGSDATUM	ZENDER	SCHAAL	

TOUTES LES COTES ET NIVEAUX RENSEIGNES SUR CE PLAN SONT DONNES A TITRE INDICATIF ET SONT A VERIFIER SUR PLACE PAR L'ENTREPRENEUR. LES DIMENSIONS PAR RAPPORT AUX ARMATURES DOIVENT DONNER LIEU A UNE VERIFICATION PAR L'ENTREPRENEUR ET STRIM SOUS SA PROPRE RESPONSABILITE DE VERIFIER LES COTES EXISTANTES ET FUTURES.
ALLE MATEN EN NIVEAUS VERMELD OP DEZE PLAN ZIJN GEGEVEN TER INDICATIE EN DIENEN TE WORDEN GECONTROLEERD TER PLAATSE DOOR DE AANNEMER. DE AANNEMER EN STIR DIENEN ZICH TER EIGEN VERANTWOORDELIJKHEID TE VERGEWISSEN VAN DE EXISTERENDE EN TOEKOMSTIGE MATEN EN NIVEAUS.
DE AANNEMER DIENT ZICH TER INDICATIE OPGEGEVEN, DE MAANMEER DIENT ORDER ZUN EIGEN BEVOEGHEID ALLE BESTAANDE EN NIEUWE PASSEN TE CONTROLEREN.

Plan du rez de chaussée / Begane grond Ech/Sch. 1:100

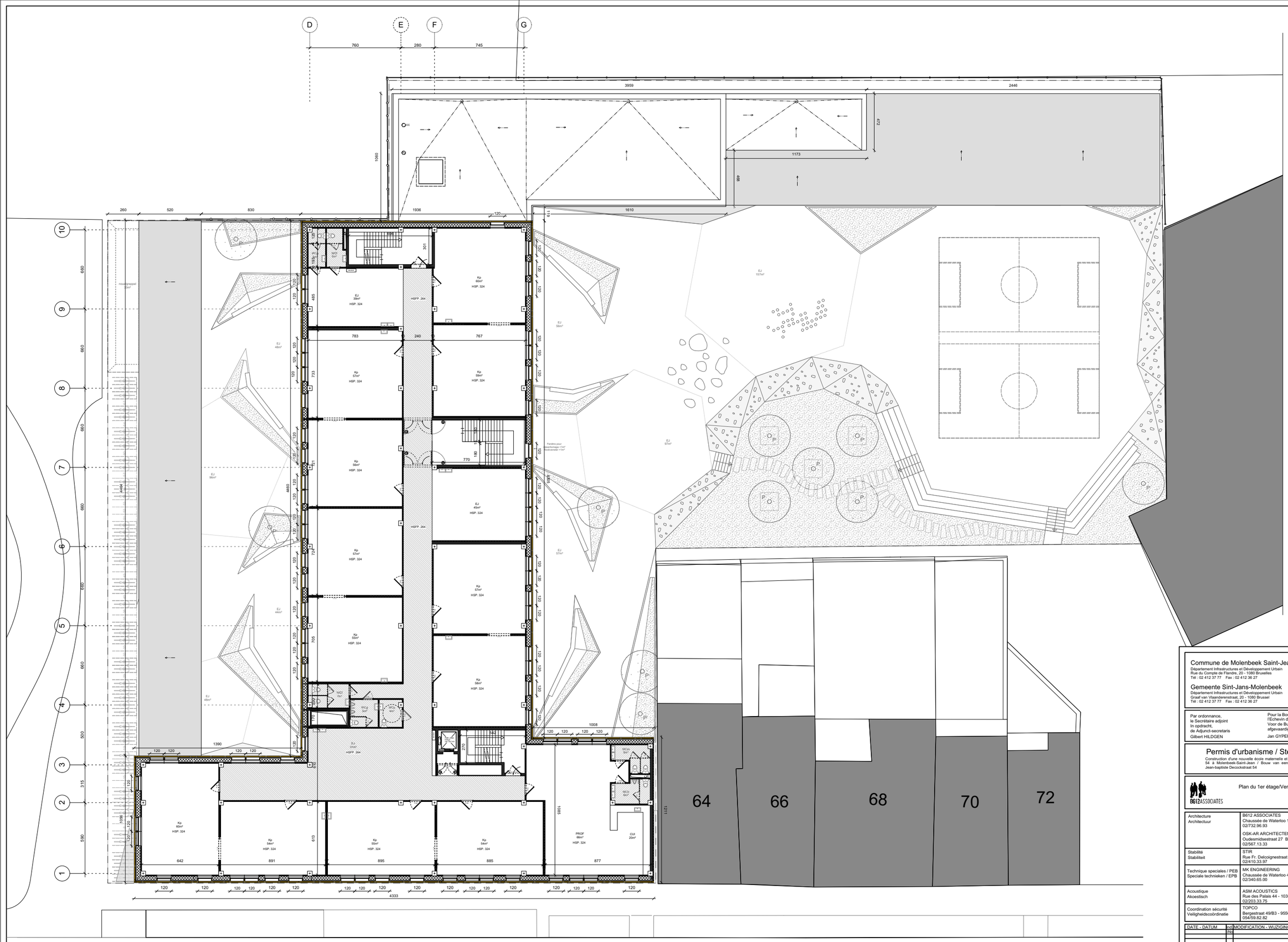

Plan du 1er étage / Verdieping +1 Ech. 1:100

LEGENDE / LEGENDE

- Toiture traditionnelle / traditioneel dak
- Toiture polycarbonate / dakafwerking in polycarbonaat
- Toiture vert extensif / extensief groendak
- Terrasse / terras
- Bâtiments voisins / Aangrenzend gebouw
- Terre / Grond
- Paroi structurelle en bois / structureel gevelelementen in hout
- Paroi structurelle /Structurele wand
- Cloison coupée / lichte wandconstructie
- Plafonnage / Bepleistering
- Isolation/ Isolatie
- Zone de faux plafond, notamment pour le passage des conduits de ventilation et de chauffage, le placement des spots de toute les pièces conformément aux normes en vigueur / Zone verlaagd plafond, meer bepaald voor de doorvoering van ventilatie- en verwarmingsleidingen, de plaatsing van de spots in alle vertrekken in overeenstemming met de van kracht zijnde normen.
- Ferme-porte / Deurdranger
- Rétenteur électromagnétique / Inglijdoorzet elektromagnetische
- DÉTECTEUR Détecteur / Brandmeldsel
- E30 / EI30 Résistance au feu 30min. ou 60min. / Brandweerstand 30min. of 60min.
- Groupe de ventilation / luchtgroep

LOCAUX / LOKALEN

Kk = classe maternelle / kleuterklas
Kp = classe primaire / primaire
CIR = couloir / gang
CLS = rangement / berging
LPA = local parents / ouders ruimte
WC = wc / wc
WC H = toilettes pour(e)s-pmr/ & monoparentale-hommes/ & mosjepe(e)s jongens/e(n)-mivo/ & meisje(s)e-dames/
BIO = Local BIO / BIO espace
ELT = local électricité / elektriciteitsruimte
INF = local informatique / ICT-BIO
ADM = local administratif / administratie
EJ = espace de jeux / speelruimte
SP = local sport / sportruimte
PSL = local polyvalent / multivalent
Tech = local technique / technische ruimte
POLY = espace polyvalent / multifunctioneel
KI = classe individuelle / individuele klas
MEDIA = salle médias / mediaruimte
LECT = salle de lecture / leesruimte
PROF = salle des professeurs / leraarskamer
SPORT = salle de sports / sportzal
CUI = cuisine / keuken
CLS = rangement / berging
CHAUF = chaufferie / ketel ruimte
PROF = salle des profs / leraarskamer
PEE = préau / overdekking
HSFP = hauteur sous plafond (sans faux plafond) / vrije hoogte (zonder verlaagd plafond) dans les espaces de vie, minimum 2m20 / dans les autres espaces) / hauteur sous plafond (zonder verlaagd plafond) dans les espaces de vie, minimum 2m20 in de andere ruimtes
HSFP+ = hauteur sous faux-plafond / hoogte onder afgehangen
Niv. = Niveau du sol fini / Afgewerkte vloer peil

LIMITES / GRENZEN

- Limite de l'objet de la demande de permis d'urbanisme de la construction des bâtiments ainsi que de l'aménagement des abords / Grens van de aanvraag stedenbouwkundige vergunning, gebouwen en inrichting

Commune de Molenbeek Saint-Jean
Département Infrastructures et Développement Urbain
Rue du Compte de Flandre, 20 - 1080 Bruxelles
Tél : 02 412 37 77 Fax : 02 412 36 27

Gemeente Sint-Jans-Molenbeek
Departement Infrastructures et Développement Urbain
Graaf van Vlaanderenstraat, 20 - 1080 Brussel
Tél : 02 412 37 77 Fax : 02 412 36 27

MOLEN BEEK1080

Par ordonnance,
le Secrétaire adjoint
In opdracht,
de Adjunct-secretaris
Gilbert HILDGEN

Pour la Bourgmestre,
l'Echevin des Infrastructures et du Développement Urbain délégué
Voor de Burgemeester,
afgevaardigd door de schepen van Infrastructuur en Stedelijke Ontwikkeling
Jan GYPERS

Permis d'urbanisme / Stedenbouwkundige vergunning

Construction d'une nouvelle école maternelle et primaire néerlandophone sise à rue Jean-Baptiste Decock, 54 à Molenbeek-Saint-Jean / Bouw van een nieuwe Nederlandstalige kleuter- en basisschool in de Jean-baptiste Decockstraat 54

B612ASSOCIATES

Plan du 1er étage/Verdieping +1

Architecture Architectuur	B612 ASSOCIATES Chaussée de Waterloo 1253 - 1180 Uccle 02/732.96.93 OSK-AR ARCHITECTEN Oudesmidsestraat 27 B - 1700 Dilbeek 02/567.13.33
Stabilité Stabiliteit	STIR Rue Fr. Delcoignestraat 7 - 1081 Koekelberg 02/410.33.97
Technique speciales / PEB Speciale technieken / EPB	MK ENGINEERING Chaussée de Waterloo 412F - 1050 Ixelles 02/340.65.00
Acoustique Akoestisch	ASM ACOUSTICS Rue des Palais 44 - 1030 Schaerbeek 02/203.33.75
Coordination sécurité Veiligheidscoördinatie	TOPCO Bergestraat 49/B3 - 9550 Steenhuize 054/59.82.82

DATE - DATUM	Ind. Nr.	MODIFICATION - WIJZIGING

CSCn
BESTEK
B3/HCSC 16.035

DATE D'EMISSION	EMETTEUR	ECHELLE
27/12/17	B612 ASSOCIATES	1/100
VERZENDINGSDATUM	ZENDER	SCHAAL

PU03

TOUTES LES COTES ET NIVEAUX RENSEIGNES SUR CE PLAN SONT DONNES A TITRE INDICATIF ET SONT A VERIFIER SUR PLACE PAR L'ENTREPRENEUR. LES DIMENSIONS PAR RAPPORT AUX ARTES EXISTANTES NE SONT DONNEES QUE POUR MEMOIRE. L'ENTREPRENEUR EST TENU SOUS SA PROPRE RESPONSABILITE DE VERIFIER LES COTES EXISTANTES ET FUTURES.
ALLE MATEN EN NIVEAUS VERMELD OP DEZE PLAN ZIJN ENKEL INDICATIEF EN DIENEN TE WORDEN GECONTROLEERD TER PLAATSE DOOR DE AANNEMER. DE MATEN TOV DE BESTAANDE EN TOEKOMSTIGE PERCEELSGRENZEN ZIJN TER INDICATIE OPGEGEVEN. DE AANNEMER DIENT ONDER ZIJN EIGEN BEVOEGHEID ALLE BESTAANDE EN NIEUWE PASSEN TE CONTROLEREN.

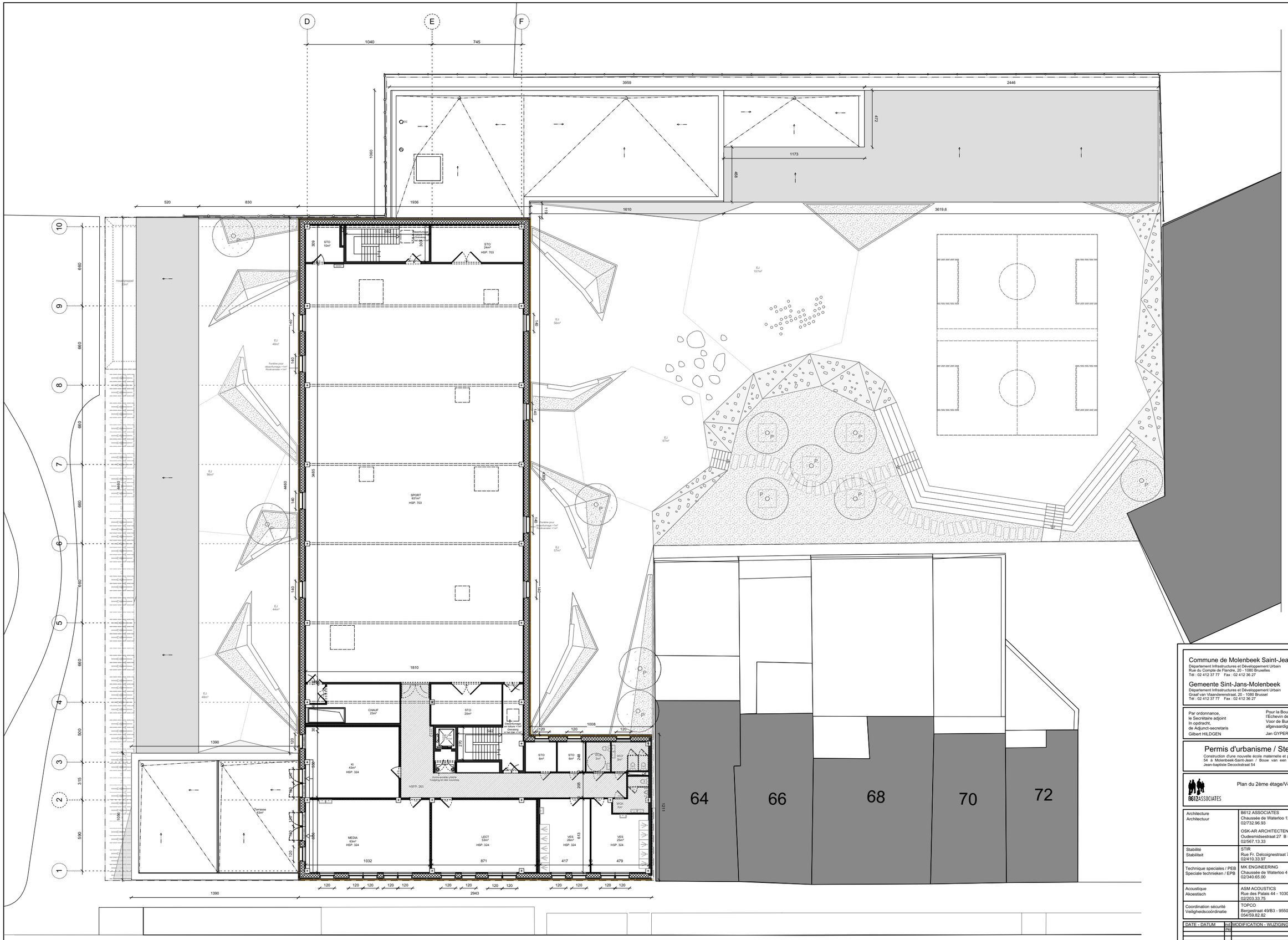

Plan du 2ème étage / Verdieping +2 Ech/Sch. 1:100

LEGENDE / LEGENDE

- Toiture traditionnelle / traditioneel dak
- Toiture polycarbonate / dakafwerking in polycarbonaat
- Toiture vert extensif / extensief groendak
- Terrasse / terras
- Bâtiments voisins / Aangrenzend gebouw
- Terre / Grond
- Paroi structurelle en bois / structureel gevelelementen in hout
- Paroi structurelle /Structurele wand
- Cloison coupée / lichte wandconstructie
- Plafonnage / Bepleistering
- Isolation/ Isolatie
- Zone de faux plafond, notamment pour le passage des conduits de ventilation et d'extraction, le passage des câbles et des boîtes de jonction conformément aux normes en vigueur. / Zone verlaagd plafond, meer bepaald voor de doorvoering van ventilatie- en afzuigleidingen, de doorvoer van kabels en de aftakdozen in overeenstemming met de van kracht zijnde normen.
- Ferme-porte / Deurdranger
- Rétenteur électromagnétique / Inglijdoorwd elektromagnetische
- DAS/DI Détecteur / Brandmeldsel
- E120 / EI60 Résistance au feu 30min. ou 60min. / Brandweerstand 30min. of 60min.
- Groupe de ventilation / luchtgroep

LOCAUX / LOKALEN

Kk = classe maternelle / kleuterklas
Kp = classe primaire / primaire klas
COL = couloir / gang
CUI = cuisine / keuken
LPA = local parents / ouders ruimte
WC = wc / wc
S = sanitaire(douche-pom/ douche/douche-hommes)
D = douche(douche-pom/ douche/douche-dames)
BIO = Local BIO / BIO espace
ADM = local administratif / administratieve ruimte
INF = local informatique / ICT
ADM = local administratif / administratie
ELA = espace de jeux / speelruimte
CLA = classe / klas / klaslokaal
PSL = local psychiatre / sychiatrisch
Tech = local technique / technische ruimte
POLY = espace polyvalent / multifunctioneel
KI = classe individuelle / individuele klas
MEDIA = salle médiathèque / mediatheek
LECT = salle de lecture / leesruimte
CHAUF = chaufferie / stookplaats
SPORT = salle de sports / sportzaal
CUI = cuisine / keuken
STO = stockage / bergruimte
CHAUF = chaufferie / ketel ruimte
PROF = salle des profs / leraarskamer
PRE = préau / overdekking
HSP = hauteur sous plafond (sans faux plafond) / vrije hoogte onder plafond (zonder verlaagd plafond)
dans les espaces de vie, minimum 2m20 / dans les ouvres espaces
dans les espaces de jeux, minimum 2m20 / speelplaats indoor, minimum 2m50 si de lasthomes, minimum 2m20 in de andere ruimtes
HSPP = hauteur sous faux-plafond / Hoogte onder afgehangen
Niv. = Niveau du sol fini / Afgewerkte vloer peil

LIMITES / GRENZEN

- Limite de l'objet de la demande de permis d'urbanisme de la construction des bâtiments ainsi que de l'aménagement des abords / Grens van de aanvraag stedenbouwkundige vergunning, gebouwen inrichting

Commune de Molenbeek Saint-Jean
Département Infrastructures et Développement Urbain
Rue du Comple de Flandre, 20 - 1080 Bruxelles
Tél : 02 412 37 77 Fax : 02 412 36 27

Gemeente Sint-Jans-Molenbeek
Département Infrastructures et Développement Urbain
Graaf van Vlaanderenstraat, 20 - 1080 Brussel
Tél : 02 412 37 77 Fax : 02 412 36 27

MOLEN BEEK1080

Par ordonnance,
le Secrétaire adjoint
In opdracht,
de Adjunct-secretaris
Gilbert HILDGEN

Pour la Bourgmestre,
l'Echevin des Infrastructures et du Développement Urbain délégué
Voor de Burgemeester,
afgevaardigd door de schepen van Infrastructuur en Stedelijke Ontwikkeling
Jan GYPERS

Permis d'urbanisme / Stedenbouwkundige vergunning

Construction d'une nouvelle école maternelle et primaire néerlandophone sise à rue Jean-Baptiste Decock, 54 à Molenbeek-Saint-Jean / Bouw van een nieuwe Nederlandstalige kleuter- en basisschool in de Jean-baptiste Decockstraat 54

B612ASSOCIATES

Plan du 2ème étage/Verdieping +2

Architecture Architectuur	B612 ASSOCIATES Chaussée de Waterloo 1253 - 1180 Uccle 02/732.96.93 OSK-AR ARCHITECTEN Oudesmidsestraat 27 B - 1700 Dilbeek 02/567.13.33
Stabilité Stabiliteit	STIR Rue Fr. Delcoignestraat 7 - 1081 Koekelberg 02/410.33.97
Technique speciales / PEB Speciale technieken / EPB	MK ENGINEERING Chaussée de Waterloo 412F - 1050 Ixelles 02/340.65.00
Acoustique Akoestisch	ASM ACOUSTICS Rue des Palais 44 - 1030 Schaerbeek 02/203.33.75
Coordination sécurité Veiligheidscoördinatie	TOPCO Bergestraat 49/B3 - 9550 Steenhuize 054/59.82.82

DATE - DATUM	nd / Nr	MODIFICATION - WIJZIGING

CSCh / BESTEK / B3W/CSC 16.035	DATE D'EMISSION / VERZENDINGSDATUM	EMETTEUR / ZENDER	ECHELLE / SCHAAL	PU04
	27/12/17	B612 ASSOCIATES	1/100	

TOUTES LES COTES ET NIVEAUX RENSEIGNES SUR CE PLAN SONT DONNES A TITRE INDICATIF ET SONT A VERIFIER SUR PLACE PAR L'ENTREPRENEUR. LES DIMENSIONS PAR RAPPORT AUX LIMITES DE PROPRIETE ET AUX ALIGNEMENTS DOIVENT ETRE CONTROLEES PAR LE GEOMETRE-EXPERT. LES DIMENSIONS DU PLAN NE PEUVENT ETRE PRISES EN COMPTE.
ALLE AFMETINGEN EN PASSEN VERMELD OP DIT PLAN ZIJN LOUTER INDICATIEF EN DIENEN TER PLAATSE GECONTROLEERD TE WORDEN DOOR DE AANNEMER, OF MATEN T.O.V DE PERCEELGRENZEN ZIJN TER INDICATIE OPGEGEVEN. DE AANNEMER DIENT ONDER ZIJN EIGEN BEVOEGHEID ALLE BESTAANDE EN NIEUWE PASSEN TE CONTROLEREN.

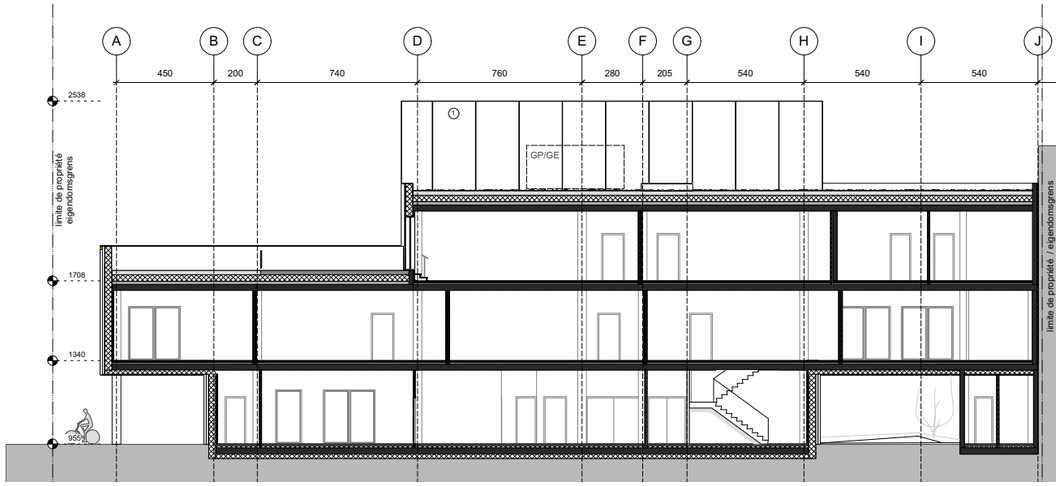

Coupe BB / Doorsnede BB Ech/Sch: 1/100

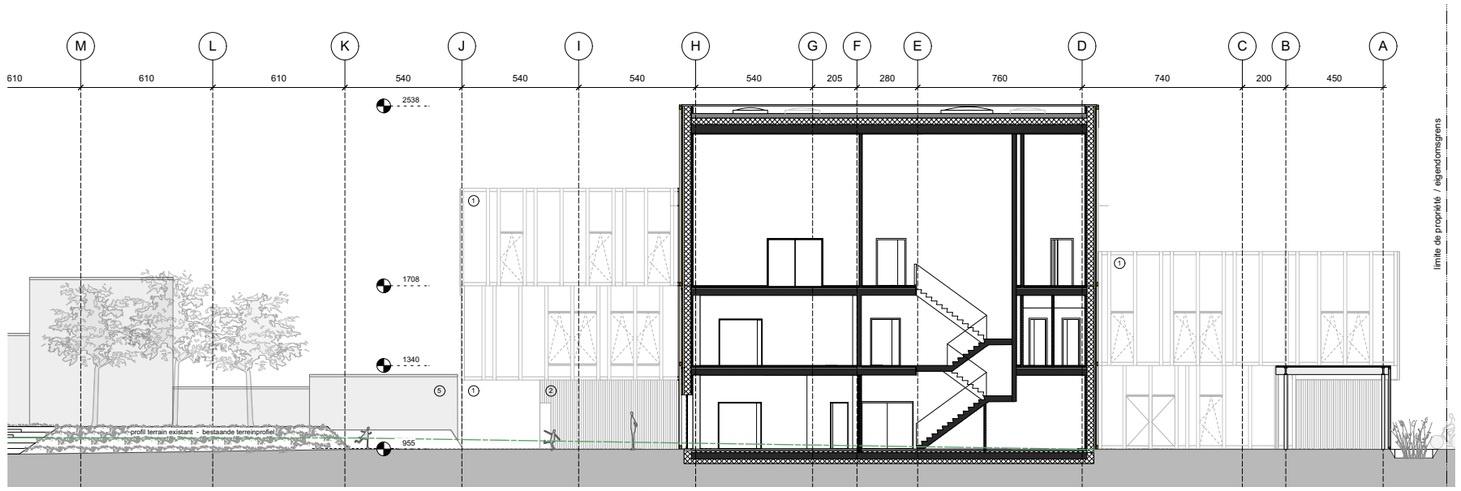

Coupe DD / Doorsnede DD Ech/Sch: 1/100

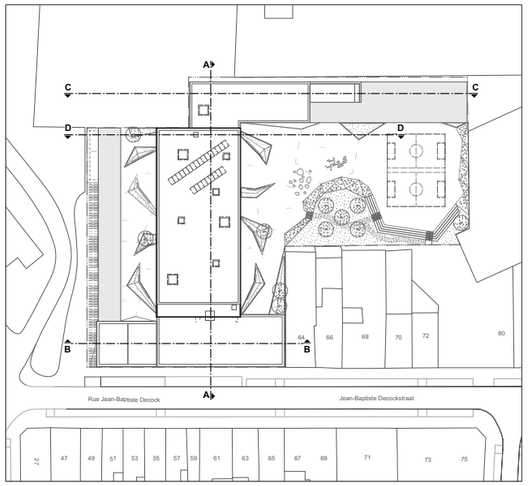

Repérage coupes / Aanduiding doorsneden Ech/Sch: 1/500

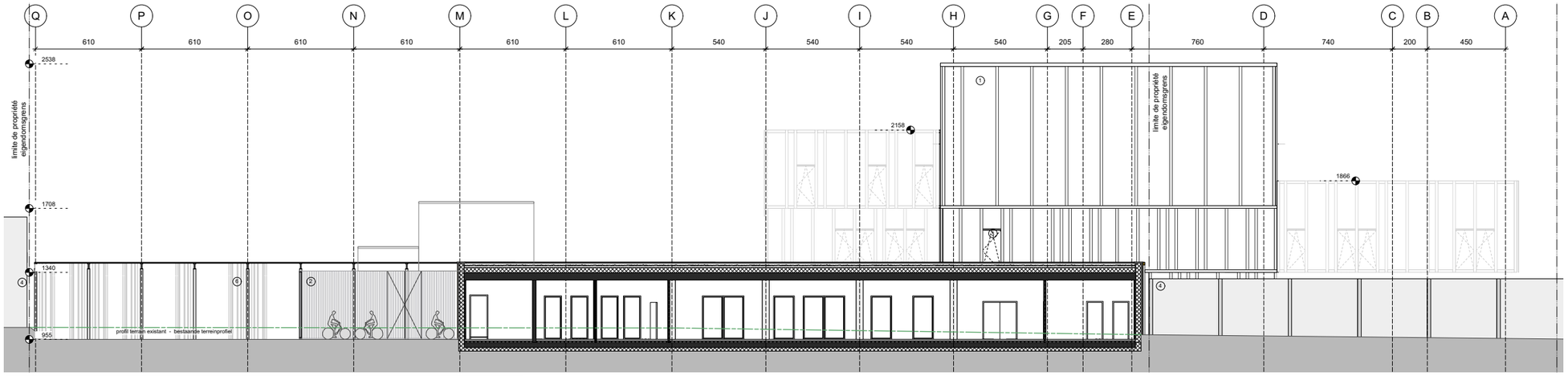

Coupe CC / Doorsnede CC Ech/Sch: 1/100

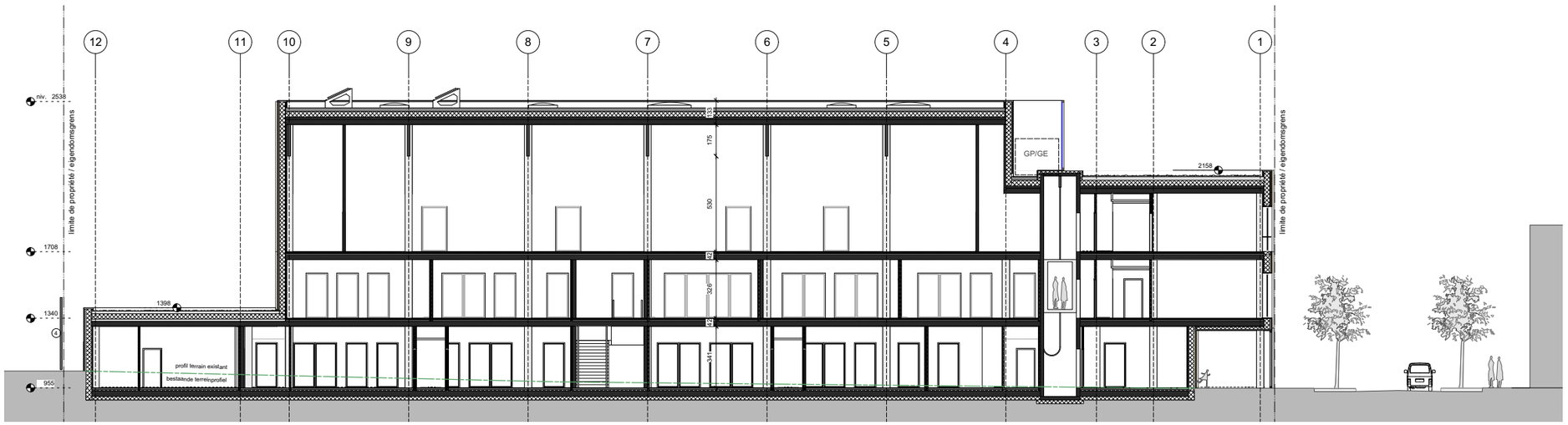

Coupe AA / Doorsnede AA Ech/Sch: 1/100

LEGENDE COUPES ET ELEVATIONS / DOORSNEDEN EN AANZICHTEN LEGENDE

- Bâtiments voisins / Aangrenzend gebouw
- Paroi coupée / Gesneden wand
- Cloison coupée / Schte wandconstructie
- Faux plafond vertaagd plafond
- Isolation / Isolatie
- Toiture verte : substrat + isolant + bâtion de pente de minimum 2% + structure
- Gravelab : substrat + isolate + helling/pente minimum 2% + structuur
- Profil voisin mitoyen / Scheidingsmuur profiel
- GP / GE — Groupe de ventilation / luchtgroep
- profil terrain existant / bestaande terreinprofiel

MATERIAUX NOUVEAUX BATIMENTS / MATERIALEN NIEUWE GEBOUWEN

1. Façade métallique teinte bronze-or / metalen gevelawerking gouden bronzen tint
2. Grille métallique avec battants / metalen omheining met draaideur
3. Châssis teinte bronze-or / chassis gouden bronzen tint
4. Clôture existante / bestaande omheining
5. Maçonnerie existante / bestaand metselwerk
6. Support pour plantes grimpantes / Mount voor klimplanten

Commune de Molenbeek Saint-Jean
Département Infrastructures et Développement Urbain
Rue du Comte de Flandre, 20 - 1080 Bruxelles
Tél : 02 412 37 77 Fax : 02 412 36 27

Gemeente Sint-Jans-Molenbeek
Département Infrastructures et Développement Urbain
Graaf van Vlaanderenstraat, 20 - 1080 Brussel
Tél : 02 412 37 77 Fax : 02 412 36 27

MOLEN BEEK1080

Par ordonnance,
le Secrétaire adjoint
In opdracht,
de Adjunct-secretaris
Gilbert HILDGEN

Pour la Bourgmestre,
l'Echevin des Infrastructures et du Développement Urbain délégué
Voor de Burgemeester,
afgevaardigd door de schepen van Infrastructuur en Stedelijke Ontwikkeling
Jan GYPERS

Permis d'urbanisme / Stedenbouwkundige vergunning

Construction d'une nouvelle école maternelle et primaire néerlandophone sise à rue Jean-Baptiste Decock, 54 à Molenbeek-Saint-Jean / Bouw van een nieuwe Nederlandstalige kleuter- en basisschool in de Jean-baptiste Decockstraat 54

B612ASSOCIATES

Coupes / Doorsnedes

Architecture Architectuur	B612 ASSOCIATES Chaussée de Waterloo 1253 - 1180 Uccle 02/732.96.93 OSK-AR ARCHITECTEN Oudesmidsestraat 27 B - 1700 Dilbeek 02/567.13.33
Stabilité Stabiliteit	STIR Rue Fr. Delcoignestraat 7 - 1081 Koekelberg 02/410.33.97
Technique speciales / PEB Speciale technieken / EPB	MK ENGINEERING Chaussée de Waterloo 412F - 1050 Ixelles 02/340.65.00
Acoustique Akoestisch	ASM ACOUSTICS Rue des Palais 44 - 1030 Schaerbeek 02/203.33.75
Coordination sécurité Veiligheidscoördinatie	TOPCO Bergestraat 49/B3 - 9550 Steenhuize 054/59.82.82

DATE - DATUM	Ind. No	MODIFICATION - WIJZIGING

CSch	DATE D'EMISSION	EMETTEUR	ECHELLE	
BESTEK B39/CSC 16.035	27/12/17	B612 ASSOCIATES	1/100	PU05
	VERZENDINGSDATUM	ZENDER	SCHAAL	

TOUTES LES COTES ET NIVEAUX RENSEIGNES SUR CE PLAN SONT DONNES A TITRE INDICATIF ET SONT A VERIFIER SUR PLACE PAR L'ENTREPRENEUR. LES DIMENSIONS PAR RAPPORT AUX LIMITES DU TERRAIN SONT DONNEES A TITRE INDICATIF. L'ENTREPRENEUR EST TENU SOUS SA PROPRE RESPONSABILITE DE VERIFIER LES COTES EXISTANTES ET FUTURES.
ALLE AFMETINGEN EN PASSEN VERMELD OP DIT PLAN ZIJN LOUTER INDICATIEF EN DIENEN TER PLAATSE GECONTROLEERD TE WORDEN DOOR DE AANNEMER. DE AATTN.T O V DE FERDEELGRENZEN ZIJN TER INDICATIE OPGEGEVEN. DE AANNEMER DIENT ONDER ZIJN EIGEN BEVOEGHEID ALLE BESTAANDE EN NIEUWE PASSEN TE CONTROLEREN.

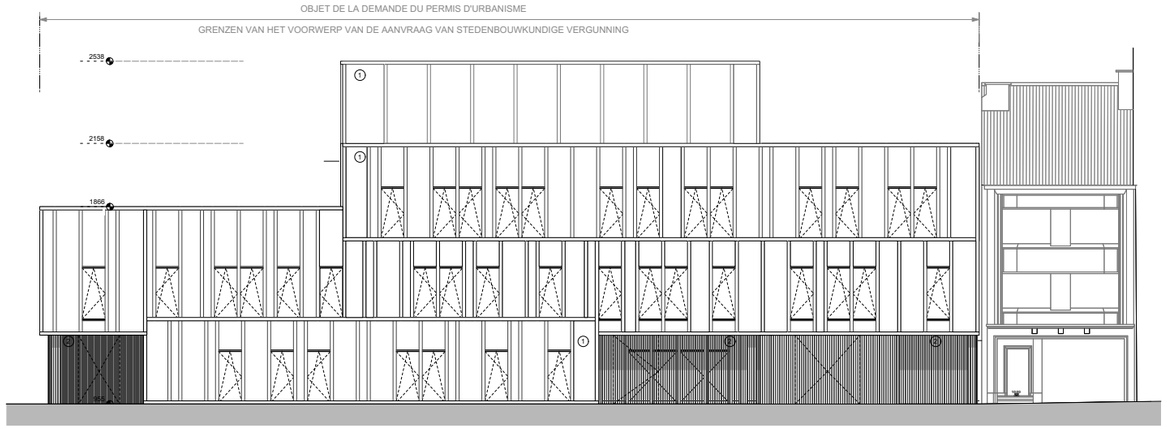

Elévation A / Gevel A Ech/Sch: 1/100

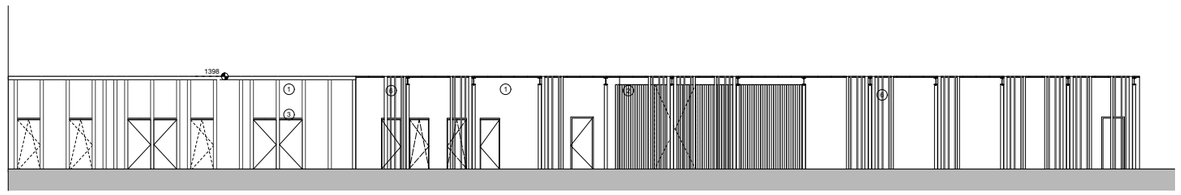

Elévation E / Gevel E Ech/Sch: 1/100

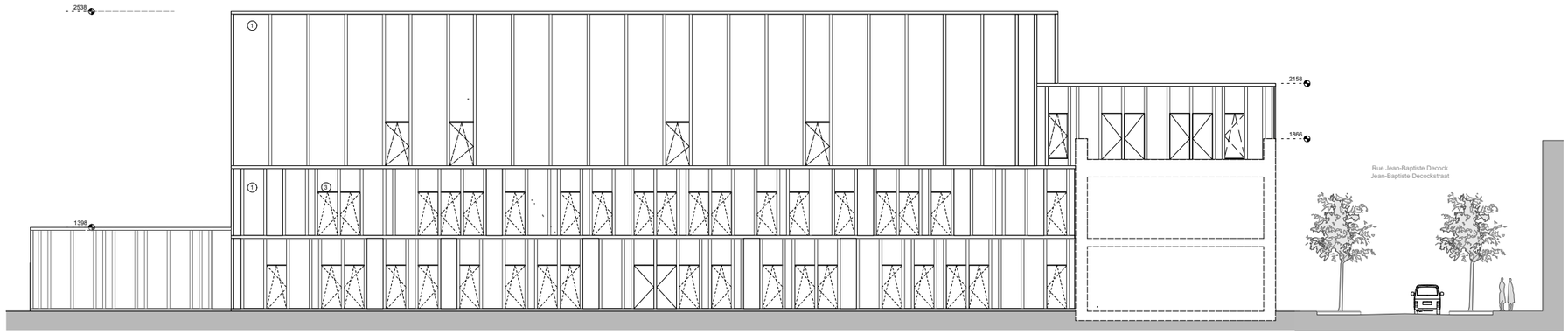

Elévation B / Gevel B Ech/Sch: 1/100

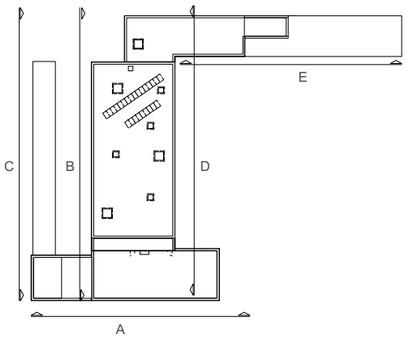

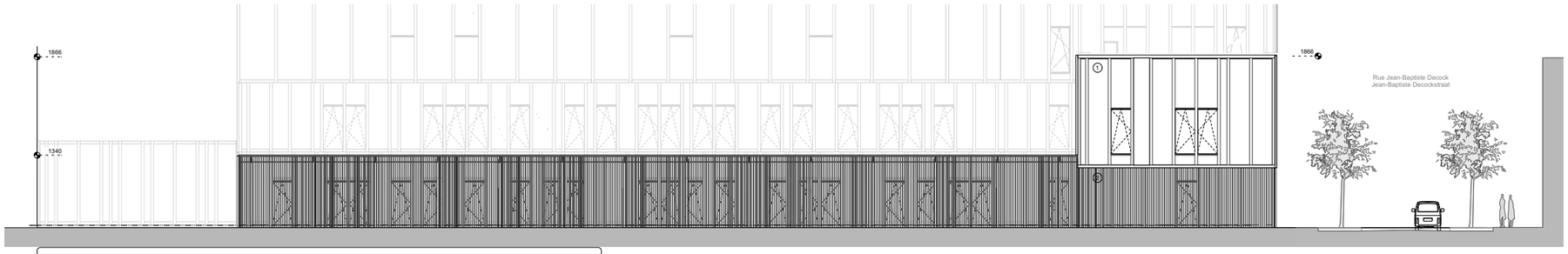

Elévation C / Gevel C Ech/Sch: 1/100

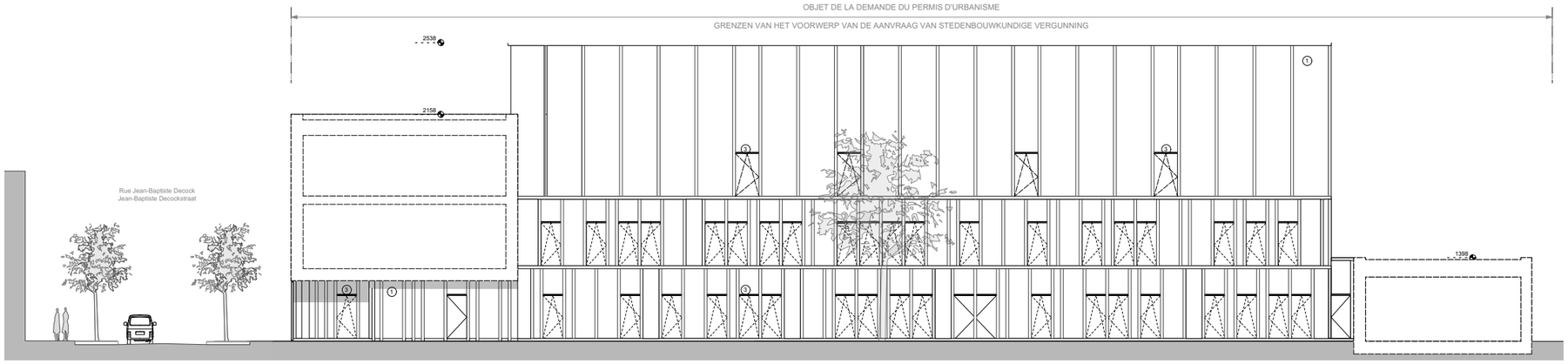

Elévation D / Gevel D Ech/Sch: 1/100

Légende / Legende

LEGENDE COUPES ET ELEVATIONS / DOORSNEDEN EN AANZICHTEN LEGENDE

- Bâtiments voisins / Aangrenzend gebouw
- Paroi coupée / Gesneden wand
- Cloison coupée / lichte wandconstructie
- Faux plafond/ verlaagd plafond
- Isolation / Isolatie
- Toiture verte - substrat + végétal / + dalles de pente min.minimum 2% + structure
- Gravelak - substrat + végétal / + hellingbeton minimum 2% + structuur
- Profil vosin inkoyen / Scheidingsmuur profiel
- GP / GE — Groupe de ventilation / luchtgroep

MATERIAUX NOUVEAUX BATIMENTS / MATERIALEN NIEUWE GEBOUWEN

1. Façade métallique teinte bronze-or / metalen gevelaafwerking gouden bronzen tint
2. Grille métallique avec battants / metalen omheining met draaideur
3. Châssis teinte bronze-or / chassis gouden bronzen tint
4. Clôture existante / bestaande omheining
5. Maçonnerie existante / bestaand metselwerk
6. Support pour plantes grimpantes / Mount voor klimplanten

Commune de Molenbeek Saint-Jean
Département Infrastructures et Développement Urbain
Rue du Compte de Flandre, 20 - 1080 Bruxelles
Tél : 02 412 37 77 Fax : 02 412 36 27

Gemeente Sint-Jans-Molenbeek
Département Infrastructures et Développement Urbain
Graaf van Vlaanderenstraat, 20 - 1080 Brussel
Tél : 02 412 37 77 Fax : 02 412 36 27

MOLEN BEEK1080

Par ordonnance,
le Secrétaire adjoint
In opdracht,
de Adjunct-secretaris
Gilbert HILDGEN

Pour la Bourgmestre,
l'Echevin des Infrastructures et du Développement Urbain délégué
Voor de Burgemeester,
afgevaardigd door de schepen van Infrastructuur en Stedelijke Ontwikkeling
Jan GYPERS

Permis d'urbanisme / Stedenbouwkundige vergunning

Construction d'une nouvelle école maternelle et primaire néerlandophone sise à rue Jean-Baptiste Decock, 54 à Molenbeek-Saint-Jean / Bouw van een nieuwe Nederlandstalige kleuter- en basisschool in de Jean-baptiste Decockstraat 54

B612ASSOCIATES

Elévations / Gevels

Architecture Architectuur	B612 ASSOCIATES Chaussée de Waterloo 1253 - 1180 Uccle 02/732.96.93 OSK-AR ARCHITECTEN Oudesmidsestraat 27 B - 1700 Dilbeek 02/567.13.33
Stabilité Stabiliteit	STIR Rue Fr. Delcoignestraat 7 - 1081 Koekelberg 02/410.33.97
Technique speciales / PEB Speciale technieken / EPB	MK ENGINEERING Chaussée de Waterloo 412F - 1050 Ixelles 02/340.65.00
Acoustique Akoestisch	ASM ACOUSTICS Rue des Palais 44 - 1030 Schaerbeek 02/203.33.75
Coordination sécurité Veiligheidscoördinatie	TOPCO Bergestraat 49/B3 - 9550 Steenhuize 054/59.82.82

DATE - DATUM	Ind. No	MODIFICATION - WIJZIGING

CSCh	DATE D'EMISSION	EMETTEUR	ECHELLE	
BESTEK B39/CSC 16.035	27/12/17	B612 ASSOCIATES	1/100	PU06
	VERZENDINGSDATUM	ZENDER	SCHAAL	

TOUTES LES COTES ET NIVEAUX RENSEIGNES SUR CE PLAN SONT DONNES A TITRE INDICATIF ET SONT A VERIFIER SUR PLACE PAR L'ENTREPRENEUR. LES DIMENSIONS PAR RAPPORT AUX LIMITES DU TERRAIN SONT DONNEES A TITRE INDICATIF. L'ENTREPRENEUR EST TENU SOUS SA PROPRE RESPONSABILITE DE VERIFIER LES COTES EXISTANTES ET FUTURES.
ALLE AFMETINGEN EN PASSEN VERMELD OP DIT PLAN ZIJN LOUTER INDICATIEF EN DIENEN TER PLAATSE GECONTROLEERD TE WORDEN DOOR DE AANEMER. DE MATEN T.O.V DE PERCEELSGRENZEN ZIJN TER INDICATIE OPGEGEVEN. DE AANNEMER DIENT ONDER ZIJN EIGEN BEVOEGHEID ALLE BESTAANDE EN NIEUWE PASSEN TE CONTROLEREN.