

SITUERING

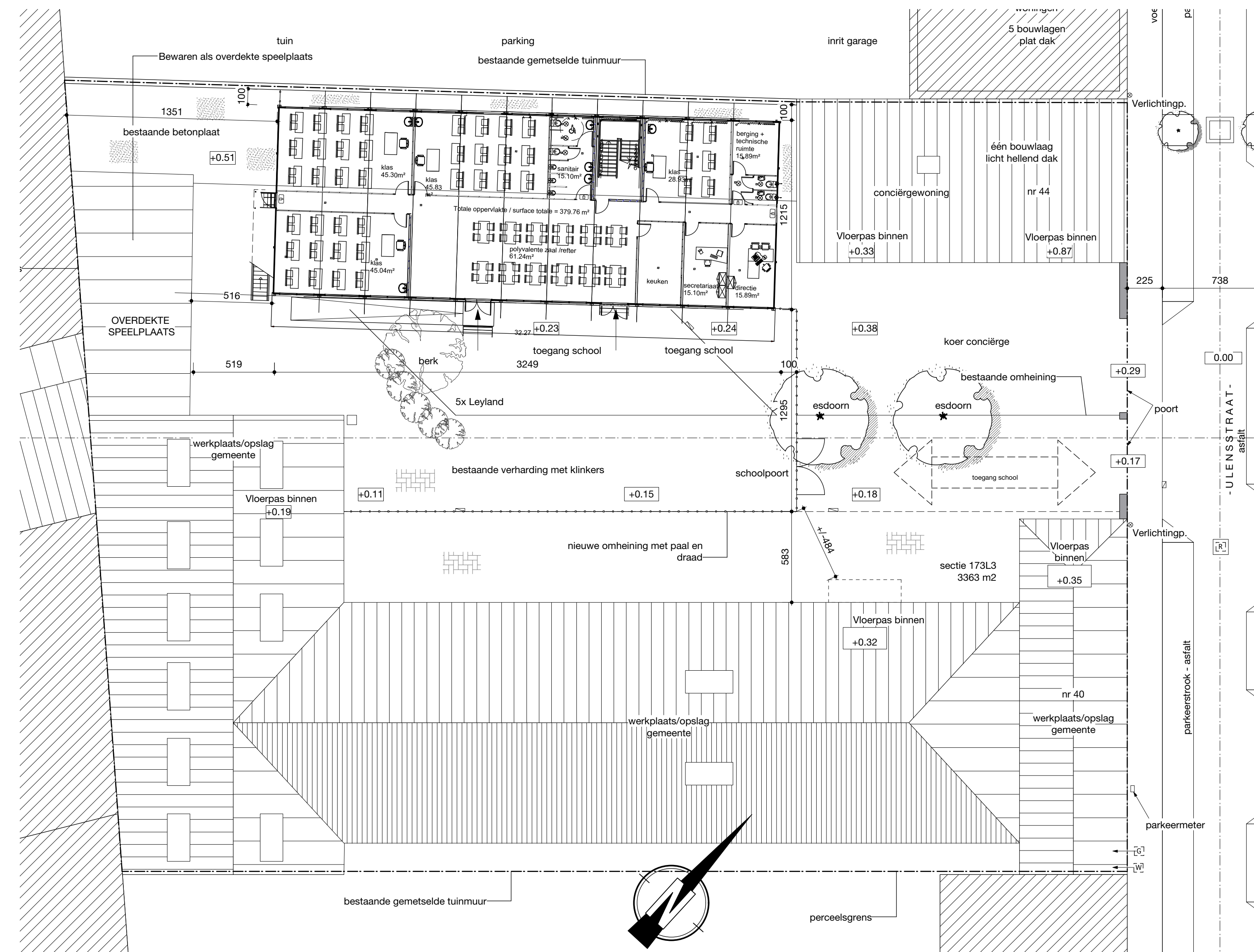

LIGGINGPLAN schaal 1/1000



INPLANTINGSPLAN schaal 1/200

## LEGENDE

—□—□—	afsluiting met paal en draad	[R]	riolering
---	perceelgrens	[W]	waterleiding
→	Toegang	[E]	electriciteit
■	gazon / groenaanleg	[G]	gas
▨	bestaande gebouwen met platte daken	[T]	telefoon
▩	bestaande gebouwen met hellende daken	[K]	kabel
■	nieuw modulair gebouw	□	straatkolk
■	bestaande betonplaat	⊗	verlichtingspaal
■	bestaande verharding in betonklinkers		

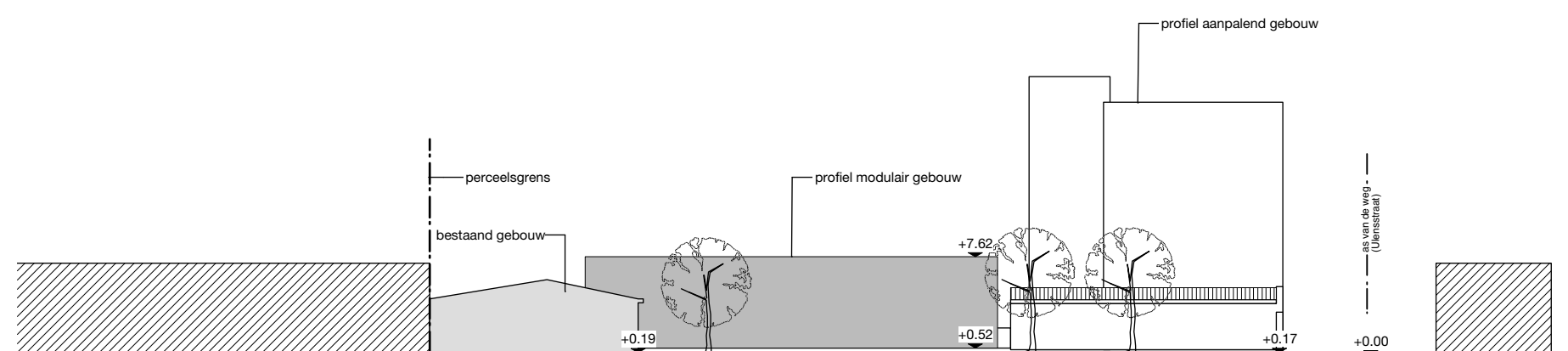

TERREINPROFIEL schaal 1/500

geen wijzigingen aan het reliëf, geen uitgravingen noch funderingswerken  
geen bomen te roeien of gebouwen af te breken

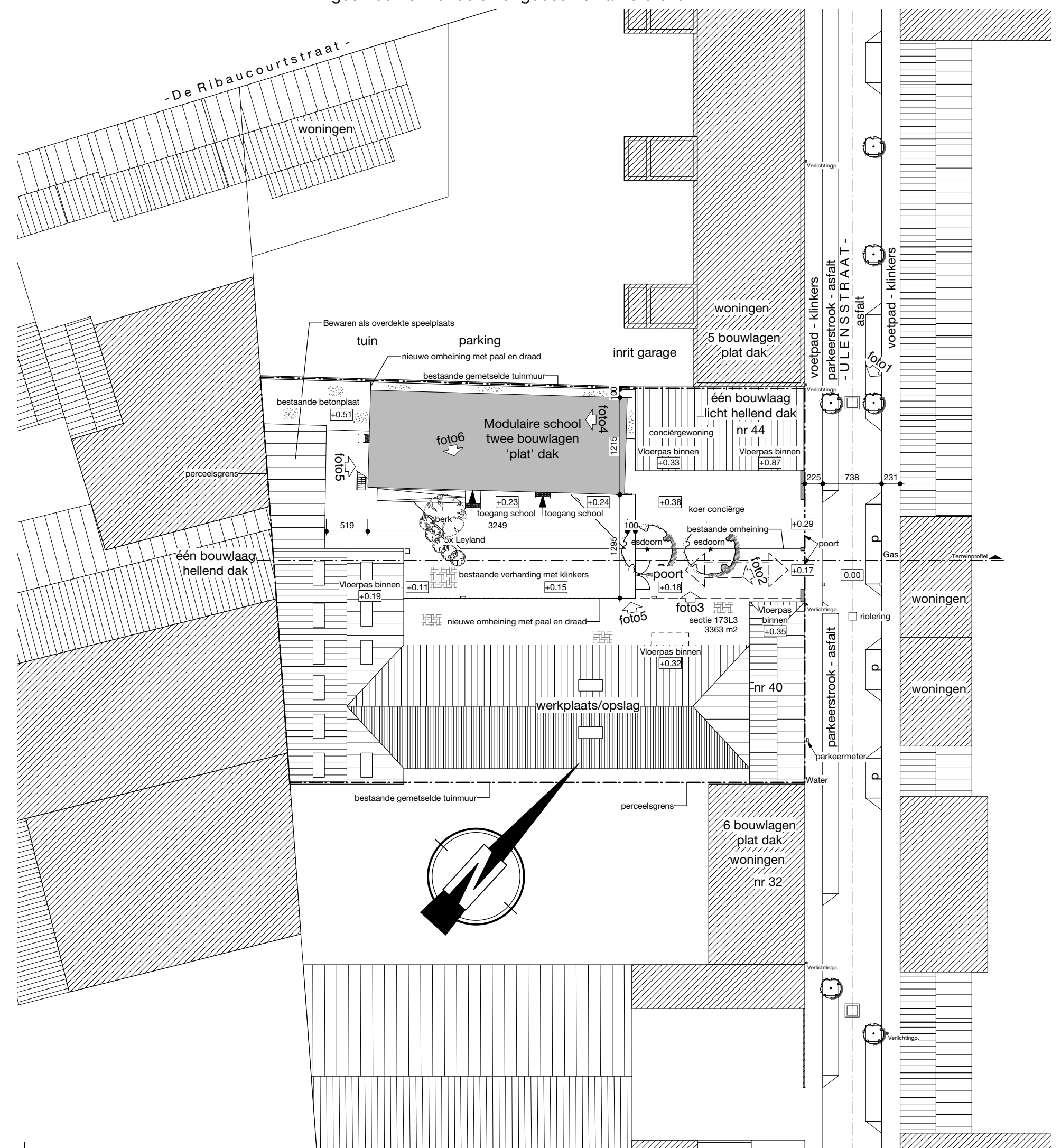

INPLANTINGSPLAN schaal 1/500



## BOUWEN VAN EEN MODULAIR SCHOOLGEBOUW

ligging :

Ulenstraat 40-44  
1080 Sint-Jans-Molenbeek  
Afdeling Sectie A nr 173 L3

bouwhoer :

Scholengroep Brussel  
Jürgen Waeyenberg  
algemeen directeur  
Oudestrijdsdijk 200  
1140 EVERE  
02 / 727.06.80



voorwerp :

**AANVRAAG VERLENING VERGUNNING**  
voor het plaatsen van een tijdelijk modulair schoolgebouw  
(herlocatie van een bestaande modulaire bouw uit Laken)

Dossier n° PU-36772 Ulenstraat 40 tot 44 dd 5 juli 2016

tekening :

**OMGEVING / TERREINPROFIEL /  
INPLANTINGSPLAN / LIGGINGPLAN**

aanpassingen :

dossier :	16.471 ULE
schaal :	1/200 - 1/500 - 1/1000
plan nr :	1
datum :	25-06-2016
titel :	ULE BA 04
architect :	Dirk Op de Beeck Bosstraat 12 - 2861 O.L.V. Waver G:047596 44 96