

LOCALISATION
ECH. 1/1000

1	NF +0.00 NSP 2.80 MP 49.01 ATELIER	2	NF +0.00 NSP 2.80 MP 38.05 WC	3	NF +0.00 NSP 2.80 MP 7.97 ATELIER	4	NF +0.00 NSP 2.80 MP 30.26 ECONOMAT	5	NF +0.00 NSP 2.80 MP 13.41 WC/DEGAGEMENT	6	NF +0.00 NSP 2.80 MP 17.70 RECEPTION CUISINE
7	NF +0.00 NSP 2.80 MP 64.77 STOCK CUISINE	8	NF +0.00 NSP 2.80 MP 49.92 SAS	9	NF +0.00 NSP 2.80 MP 42 ACCUEIL	10	NF +0.00 NSP 2.80 MP 17.54 SAS ENTREE	11	NF +0.00 NSP 2.80 MP 7.28 BUREAU	12	NF +0.00 NSP 2.80 MP 193.72 PREAU
13	NF +0.00 NSP 2.80 MP 66.26 SAS	14	NF +0.00 NSP 2.80 MP 66.26 SAS	15	NF +0.00 NSP 2.80 MP 4.39 RANGEMENT	16	NF +0.00 NSP 2.80 MP 17.54 SALLE DE REUNION	17	NF +0.00 NSP 2.80 MP 25.25 ART PASTIQUE	18	NF +0.00 NSP 2.80 MP 25.25 BLANDIERIE
19	NF +0.00 NSP 2.80 MP 65.90 GARAGE	20	NF +0.00 NSP 2.80 MP 13.15 VESTIAIRE	21	NF +0.00 NSP 2.80 MP 23.94 RANGEMENT	22	NF +0.00 NSP 2.80 MP 27.09 CHAMBRE DES MOYENS	23	NF +0.00 NSP 2.80 MP 15.24 SAS	24	NF +0.00 NSP 2.80 MP 8.03 SDB
25	NF +0.00 NSP 2.80 MP 51.12 SEJOUR DES CHAMBRERES NT	26	NF +0.00 NSP 2.80 MP 7.20 BUREAU	27	NF +0.00 NSP 2.80 MP 4.82 VESTIAIRE	28	NF +0.00 NSP 2.80 MP 42.48 ACCUEIL SEJOUR DES CHAMBRERES	29	NF +0.00 NSP 2.80 MP 11.42 CUISINE	30	NF +0.00 NSP 2.80 MP 5.69 RANGEMENT
31	NF +0.00 NSP 2.80 MP 29.86 SEJOUR DES PETITS	32	NF +0.00 NSP 2.80 MP 10.11 THERAPIE	33	NF +0.00 NSP 2.80 MP 5.50 SDB	34	NF +0.00 NSP 2.80 MP 5.54 BLANDIERIE	35	NF +0.00 NSP 2.80 MP 26.27 CHAMBRE DES BEBES	36	NF +0.00 NSP 2.80 MP 18.24 RANGEMENT
37	NF +0.00 NSP 2.80 MP 10.11 RANGEMENT	38	NF +0.00 NSP 2.80 MP 201.73 PARKING FERME	39	NF +0.00 NSP 2.80 MP 43.41 RANGEMENT	40	NF +0.00 NSP 2.80 MP 43.41 RANGEMENT	41	NF +3.06 NSP 2.92 MP 100.47 CUISINE	42	NF +3.06 NSP 2.92 MP 183.24 SALLE A MANGER DES CHAMBRERES
43	NF +3.06 NSP 2.92 MP 62.05 LIEUX COMMUNS AU PERSONNEL	44	NF +3.06 NSP 2.92 MP 24.30 CLASSE SECONDAIRE	45	NF +3.06 NSP 2.92 MP 24.26 SAS	46	NF +3.06 NSP 2.92 MP 89.08 HALL	47	NF +3.06 NSP 2.92 MP 43.01 SAS	48	NF +3.06 NSP 2.92 MP 11.29 BUREAU INFO NT
49	NF +3.06 NSP 2.92 MP 37.26 ATELIER NT	50	NF +3.06 NSP 2.92 MP 21.73 RESPONSABLE NT	51	NF +3.06 NSP 2.92 MP 17.99 WC	52	NF +3.06 NSP 2.92 MP 33.48 WC	53	NF +3.06 NSP 2.92 MP 50.97 INFIRMERIE	54	NF +3.06 NSP 2.92 MP 7.87 SDB
55	NF +3.06 NSP 2.92 MP 7.51 ENTREE INFIRMERIE	56	NF +3.06 NSP 2.92 MP 4.85 CUISINE	57	NF +3.06 NSP 2.92 MP 4.69 SALLE DE REPOS	58	NF +3.06 NSP 2.92 MP 92.42 SALLE DE JEUX	59	NF +3.06 NSP 2.92 MP 35.95 CHAMBRE	60	NF +3.06 NSP 2.92 MP 10.06 WC
61	NF +3.06 NSP 2.92 MP 10.84 LOCAL EDUCATEUR	62	NF +3.06 NSP 2.92 MP 10.72 CHAMBRE COUVERT SEJOUR	63	NF +3.06 NSP 2.92 MP 9.64 CHAMBRE	64	NF +3.06 NSP 2.92 MP 23.72 CHAMBRE	65	NF +3.06 NSP 2.92 MP 3.65 CHAMBRE	66	NF +3.06 NSP 2.92 MP 16.25 BUREAU CHIEF
67	NF +3.06 NSP 2.92 MP 23.39 CHAMBRE	68	NF +3.06 NSP 2.92 MP 22.05 CHAMBRE	69	NF +3.06 NSP 2.92 MP 22.66 CHAMBRE	70	NF +3.06 NSP 2.92 MP 23.55 CHAMBRE	71	NF +3.06 NSP 2.92 MP 3.65 WC	72	NF +3.06 NSP 2.92 MP 10.27 SDB
73	NF +3.06 NSP 2.92 MP 11.87 CHAMBRE	74	NF +3.06 NSP 2.92 MP 33.25 CHAMBRE	75	NF +3.06 NSP 2.92 MP 12.72 CHAMBRE	76	NF +3.06 NSP 2.92 MP 16.11 CHAMBRE	77	NF +3.06 NSP 2.92 MP 12.87 CHAMBRE	78	NF +3.06 NSP 2.92 MP 11.47 SDB
79	NF +3.06 NSP 2.92 MP 24.35 CHAMBRE	80	NF +3.06 NSP 2.92 MP 18.03 CHAMBRE	81	NF +3.06 NSP 2.92 MP 18.76 CHAMBRE	82	NF +3.06 NSP 2.92 MP 14.98 SDB	83	NF +3.06 NSP 2.92 MP 5.43 DOUCHE	84	NF +3.06 NSP 2.92 MP 5.43 DOUCHE

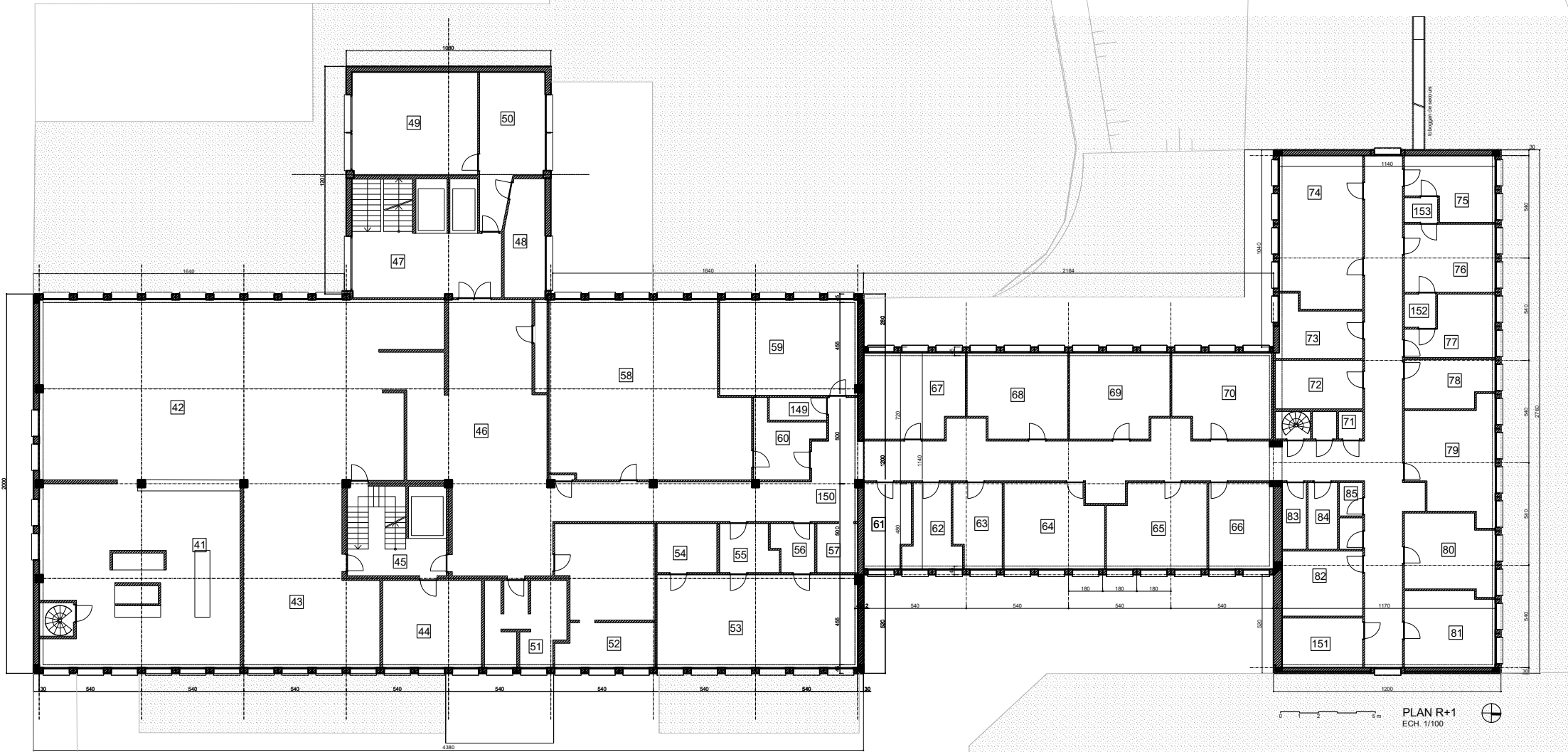

adn

EXTENSION EN TOITURE D'UN
ETABLISSEMENT SCOLAIRE

Avenue A. Dumont 40
1200 Woluwe St Lambert

Maitre de l'ouvrage
ASBL Comité Scolaire de l'Ecole Intégrée
Venise au Palis 42
1190 Bruxelles

Géomètre
Jean-Paul Ramboux
Avenue Capitaine Piret, 21/25
1000 Bruxelles
ramboux.jeanpaul@gmail.com
T. +32 (0)473.92.27.18

Architecte
adn architectures snc
Rue des Tanneurs, 54
1000 Bruxelles
a@adn.be
T. +32 (0)2 213 86 51
F. +32 (0)2 213 86 52

Espace réservé à l'Administration

DEMANDE DE PERMIS D'URBANISME
SITUATION EXISTANTE

PLAN DE LOCALISATION
PLANS EXISTANTS

Echelle
1/1000
1/100

Plan
01 / 08

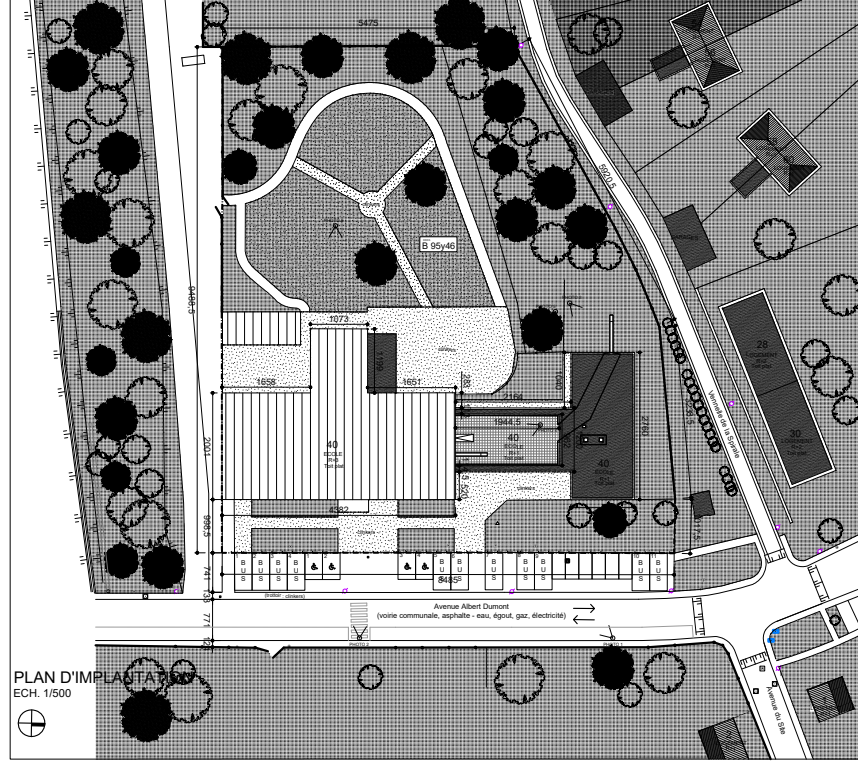
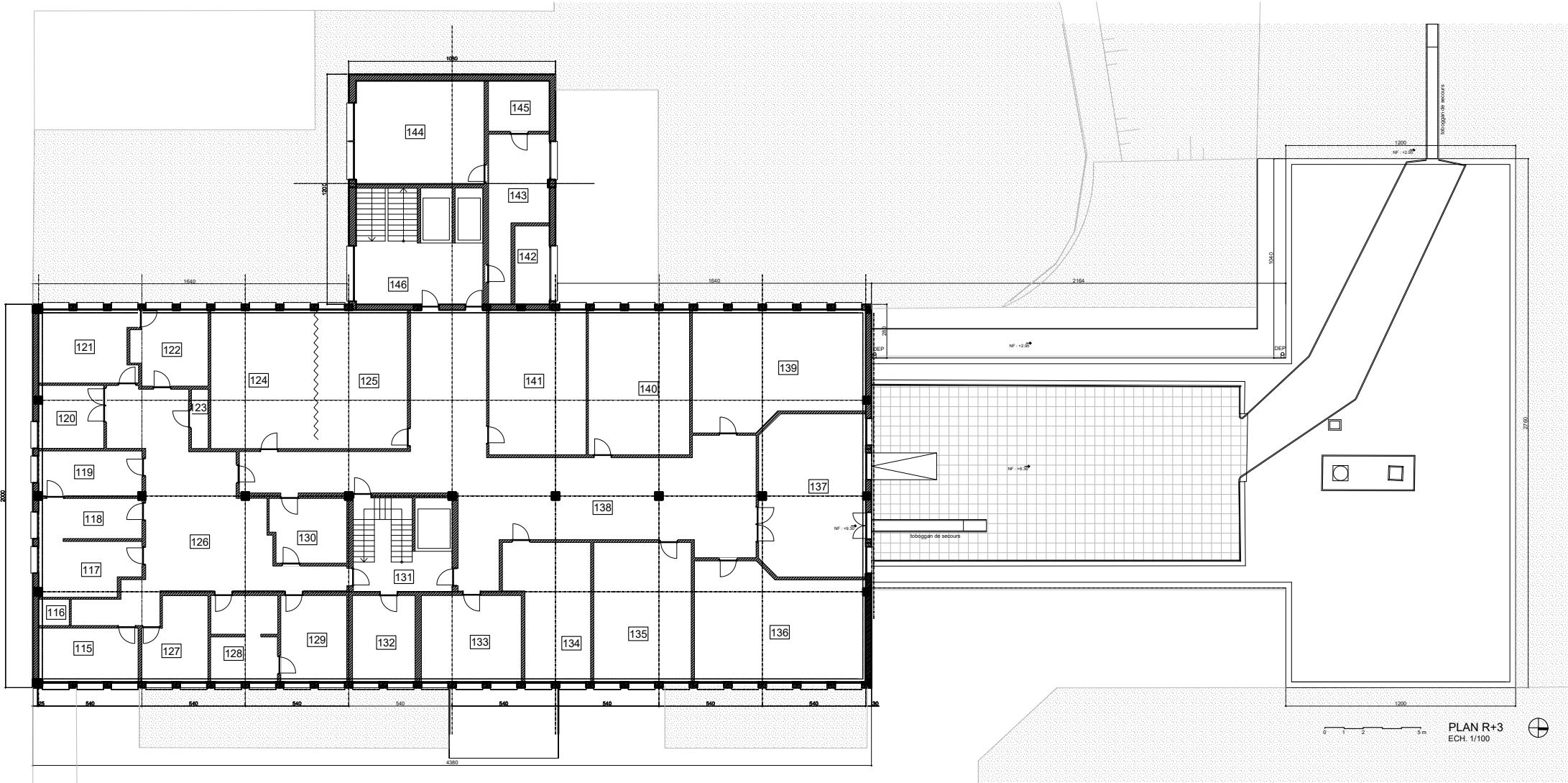
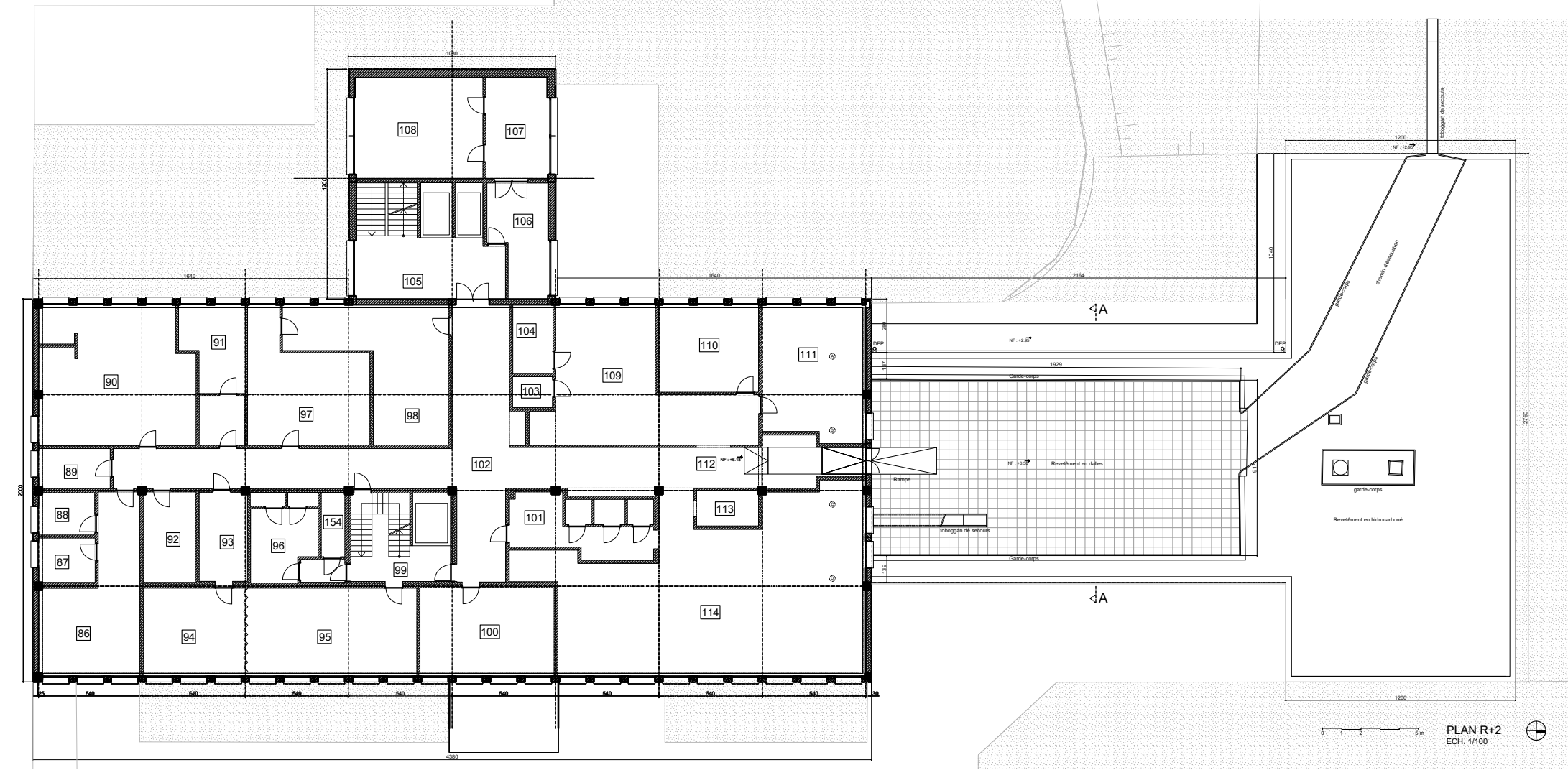

86	NF +3.06 NSP 2.86 MP 3.56 WC	87	NF +6.18 NSP 2.86 MP 3.56 WC	88	NF +6.18 NSP 2.86 MP 3.56 WC	89	NF +6.18 NSP 2.86 MP 3.56 WC	90	NF +6.18 NSP 2.86 MP 3.56 WC
91	NF +6.18 NSP 2.86 MP 3.56 WC	92	NF +6.18 NSP 2.86 MP 3.56 WC	93	NF +6.18 NSP 2.86 MP 3.56 WC	94	NF +6.18 NSP 2.86 MP 3.56 WC	95	NF +6.18 NSP 2.86 MP 3.56 WC
96	NF +6.18 NSP 2.86 MP 3.56 WC	97	NF +6.18 NSP 2.86 MP 3.56 WC	98	NF +6.18 NSP 2.86 MP 3.56 WC	99	NF +6.18 NSP 2.86 MP 3.56 WC	100	NF +6.18 NSP 2.86 MP 3.56 WC
101	NF +6.18 NSP 2.86 MP 3.56 WC	102	NF +6.18 NSP 2.86 MP 3.56 WC	103	NF +6.18 NSP 2.86 MP 3.56 WC	104	NF +6.18 NSP 2.86 MP 3.56 WC	105	NF +6.18 NSP 2.86 MP 3.56 WC
106	NF +6.18 NSP 2.86 MP 3.56 WC	107	NF +6.18 NSP 2.86 MP 3.56 WC	108	NF +6.18 NSP 2.86 MP 3.56 WC	109	NF +6.18 NSP 2.86 MP 3.56 WC	110	NF +6.18 NSP 2.86 MP 3.56 WC
111	NF +6.18 NSP 2.86 MP 3.56 WC	112	NF +6.18 NSP 2.86 MP 3.56 WC	113	NF +6.18 NSP 2.86 MP 3.56 WC	114	NF +6.18 NSP 2.86 MP 3.56 WC	115	NF +6.18 NSP 2.86 MP 3.56 WC
116	NF +6.18 NSP 2.86 MP 3.56 WC	117	NF +6.18 NSP 2.86 MP 3.56 WC	118	NF +6.18 NSP 2.86 MP 3.56 WC	119	NF +6.18 NSP 2.86 MP 3.56 WC	120	NF +6.18 NSP 2.86 MP 3.56 WC
121	NF +6.18 NSP 2.86 MP 3.56 WC	122	NF +6.18 NSP 2.86 MP 3.56 WC	123	NF +6.18 NSP 2.86 MP 3.56 WC	124	NF +6.18 NSP 2.86 MP 3.56 WC	125	NF +6.18 NSP 2.86 MP 3.56 WC
126	NF +6.18 NSP 2.86 MP 3.56 WC	127	NF +6.18 NSP 2.86 MP 3.56 WC	128	NF +6.18 NSP 2.86 MP 3.56 WC	129	NF +6.18 NSP 2.86 MP 3.56 WC	130	NF +6.18 NSP 2.86 MP 3.56 WC
131	NF +6.18 NSP 2.86 MP 3.56 WC	132	NF +6.18 NSP 2.86 MP 3.56 WC	133	NF +6.18 NSP 2.86 MP 3.56 WC	134	NF +6.18 NSP 2.86 MP 3.56 WC	135	NF +6.18 NSP 2.86 MP 3.56 WC
136	NF +6.18 NSP 2.86 MP 3.56 WC	137	NF +6.18 NSP 2.86 MP 3.56 WC	138	NF +6.18 NSP 2.86 MP 3.56 WC	139	NF +6.18 NSP 2.86 MP 3.56 WC	140	NF +6.18 NSP 2.86 MP 3.56 WC
141	NF +6.18 NSP 2.86 MP 3.56 WC	142	NF +6.18 NSP 2.86 MP 3.56 WC	143	NF +6.18 NSP 2.86 MP 3.56 WC	144	NF +6.18 NSP 2.86 MP 3.56 WC	145	NF +6.18 NSP 2.86 MP 3.56 WC
146	NF +6.18 NSP 2.86 MP 3.56 WC	147	NF +6.18 NSP 2.86 MP 3.56 WC	148	NF +6.18 NSP 2.86 MP 3.56 WC	149	NF +6.18 NSP 2.86 MP 3.56 WC	150	NF +6.18 NSP 2.86 MP 3.56 WC
151	NF +6.18 NSP 2.86 MP 3.56 WC	152	NF +6.18 NSP 2.86 MP 3.56 WC	153	NF +6.18 NSP 2.86 MP 3.56 WC	154	NF +6.18 NSP 2.86 MP 3.56 WC	155	NF +6.18 NSP 2.86 MP 3.56 WC

adn

EXTENSION EN TOITURE D'UN
ETABLISSEMENT SCOLAIRE

Avenue A. Dumont 40
1200 Woluwe St Lambert

Maitre de l'ouvrage
ASBL Comité Scolaire de l'Ecole Intégrée
Venise au Palis 42
1190 Bruxelles

Géomètre
Jean-Paul Ramboux
Avenue Capitaine Piret, 21/25
1000 Bruxelles
ramboux.jeanpaul@gmail.com
T. +32 (0)2 73.92.27.18

Architecte
adn architectures soci
Rue des Tanneurs, 54
1000 Bruxelles
a@adn.be
T. +32 (0)2 213.86.51
F. +32 (0)2 213.86.52

Espace réservé à l'administration

DEMANDE DE PERMIS D'URBANISME
SITUATION EXISTANTE

PLAN D'IMPLANTATION
PLANS EXISTANTS

Echelle
1/500
1/100

Plan
02 / 08

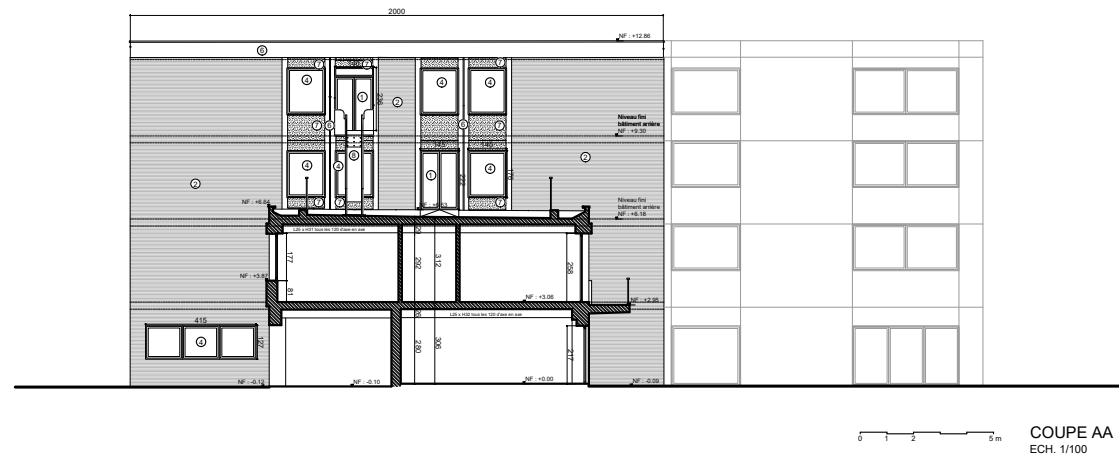
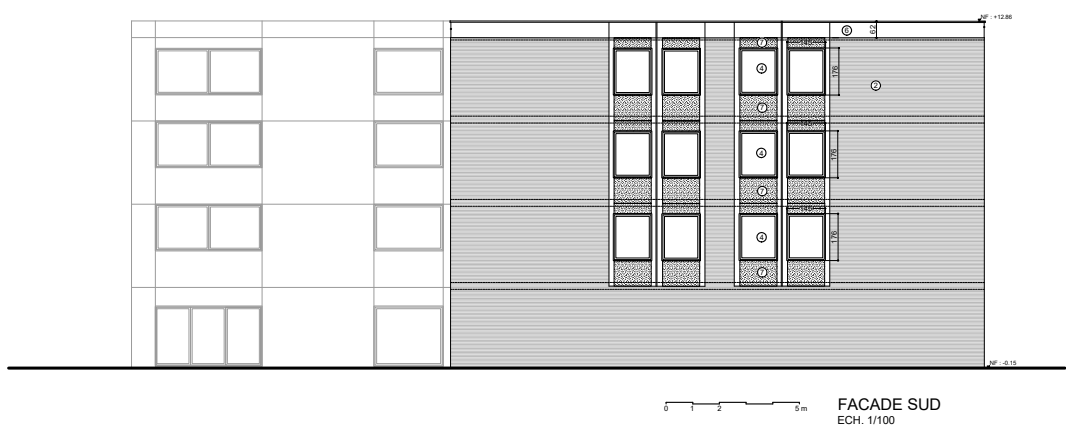
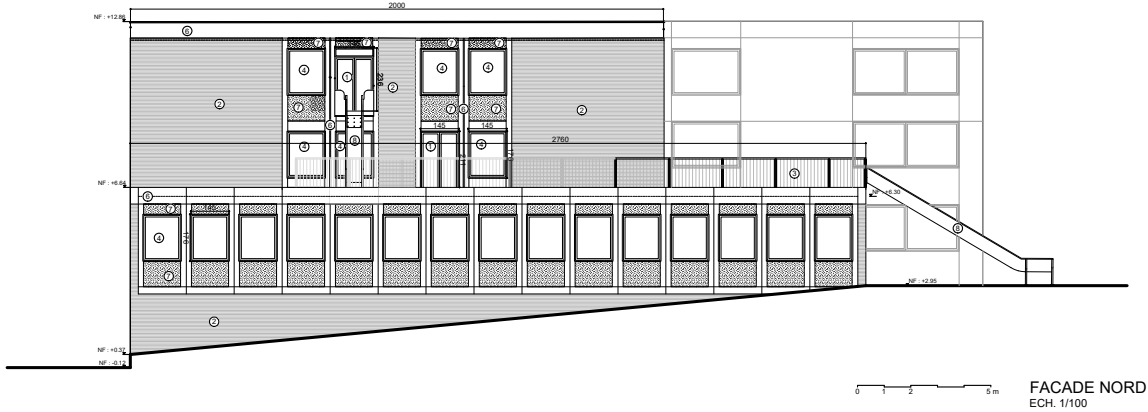
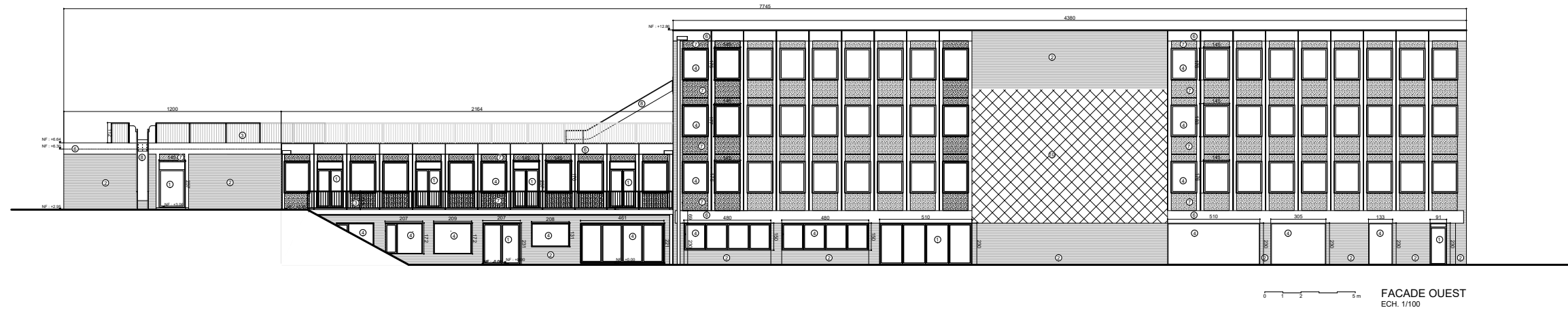
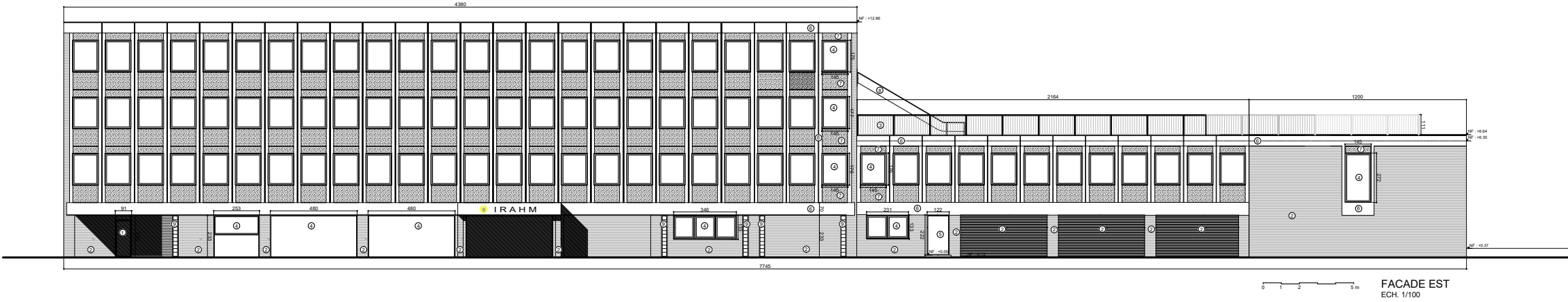

LEGENDE FACADES

- ① Porte vitrée, vitrage clair
- ② Briques teinte rouge
- ③ Garde corps métallique
- ④ Châssis teinte gris foncé / vitrage clair
- ⑤ Porte pleine métallique gris foncé
- ⑥ Béton teinte beige
- ⑦ Revêtement en silex lavé brun
- ⑧ Tobogan métallique de secours
- ⑨ Brique en verre
- ⑩ Revêtement en ardoises

<div><div>adn</div><div>EXTENSION EN TOITURE D'UN ETABLISSEMENT SCOLAIRE</div></div>		
Avenue A. Dumont 40 1200 Woluwe St Lambert		
Maître de l'ouvrage ASBL Comité Scolaire de l'Ecole Intégrée Venelle au Paillo 42 1190 Bruxelles		
Géomètre Jean-Paul Ramboux Avenue Capitaine Piret, 21/25 1000 Bruxelles ramboux.jeanpaul@gmail.com T. +32 (0)473.92.27.18		
Architecte adn architectures scot Rue des Tanneurs, 54 1000 Bruxelles a@adn.be T. +32 (0)2 213 86 51 F. +32 (0)2 213 86 52		
Espace réservé à l'administration		
DEMANDE DE PERMIS D'URBANISME SITUATION EXISTANTE		Date 20.03.2018
COUPE ET FACADES EXISTANTES		Echelle 1/100 Plan 03 / 08

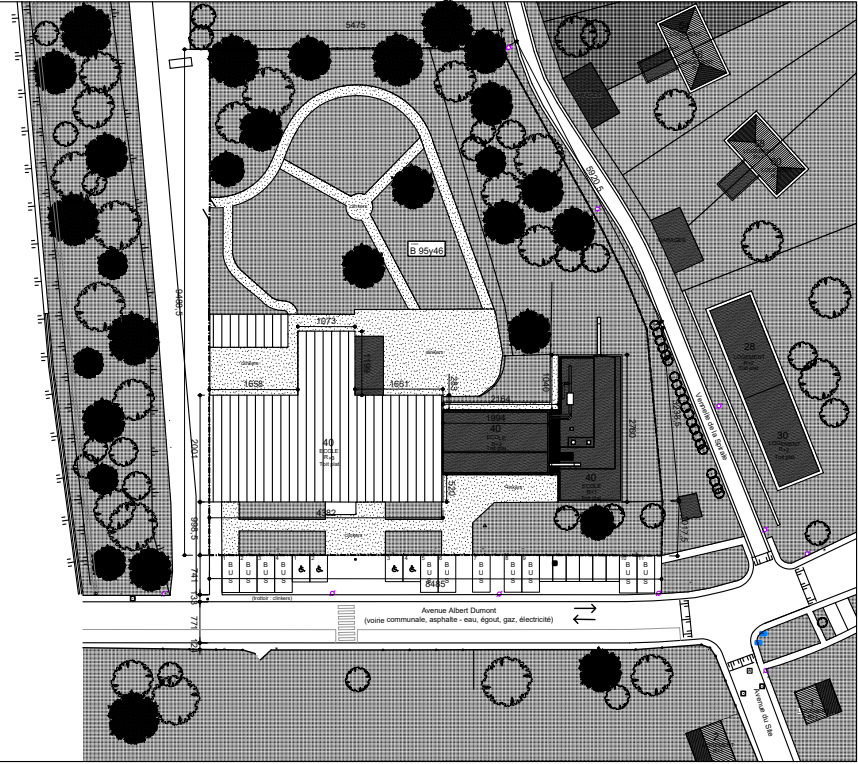
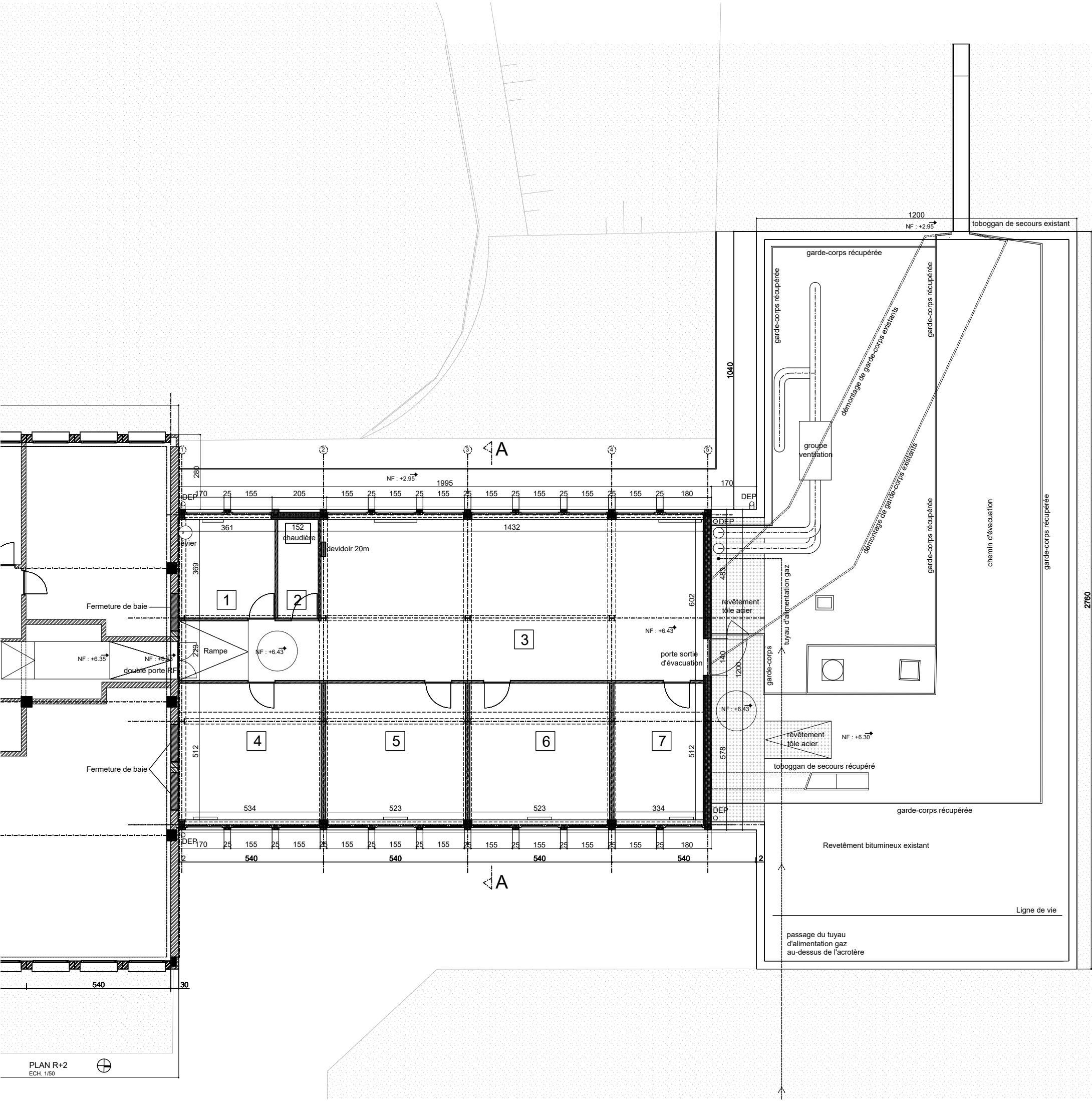

PLAN D'IMPLANTATION
ECH. 1/500

1	NF : +6.43 NSP : 2.65 M² : 13.30 LOCAL PARAMEDICAL	2	NF : +6.43 NSP : 2.65 M² : 5.80 LOCAL TECHNIQUE
3	NF : +6.43 NSP : 2.65 M² : 86.5 SALLE DE PSYCOMOTRICITE	4	NF : +6.43 NSP : 2.30 M² : 27.40 CLASSE 1
5	NF : +6.43 NSP : 2.30 M² : 26.5 CLASSE 2	6	NF : +6.43 NSP : 2.30 M² : 26.5 CLASSE 3
7	NF : +6.43 NSP : 2.30 M² : 17.20 LOCAL KINE		

adn EXTENSION EN TOITURE D'UN ETABLISSEMENT SCOLAIRE	
Avenue A. Dumont 40 1200 Woluwe St Lambert	
Maître de l'ouvrage : ABB, Comité Scolaire de l'Ecole Intégrée Venelle au Palis 42 1190 Bruxelles	
Géomètre : Jean-Paul Ramboux Avenue Capitaine Piret, 21/25 1000 Bruxelles ramboux.jeanpaul@gmail.com T. +32 (0)473.92.27.18	
Architecte : adn architectures scot Rue des Tanneurs, 54 1000 Bruxelles a@adn.be T. +32 (0)2 213 86 51 F. +32 (0)2 213 86 52	
Espace réservé à l'administration	
DEMANDE DE PERMIS D'URBANISME SITUATION PROJETEE	
Date : 26.03.2018	
PLAN D'IMPLANTATION PLAN R+1	
Echelle : 1/500 Plan : 1/50	
04 / 08	

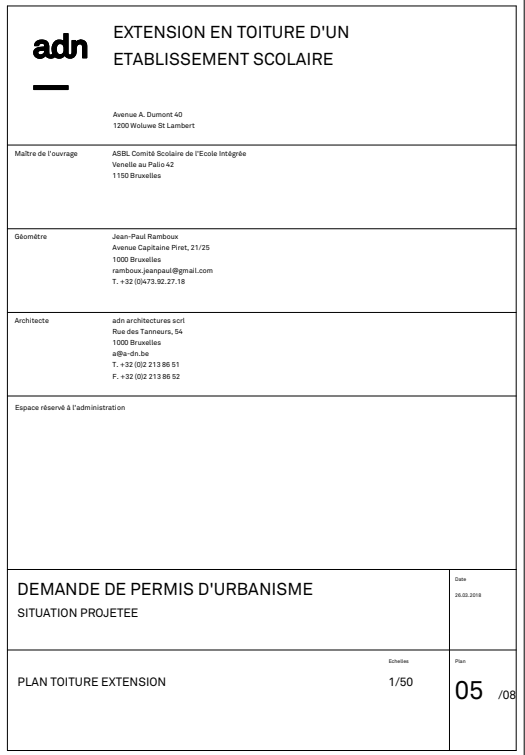

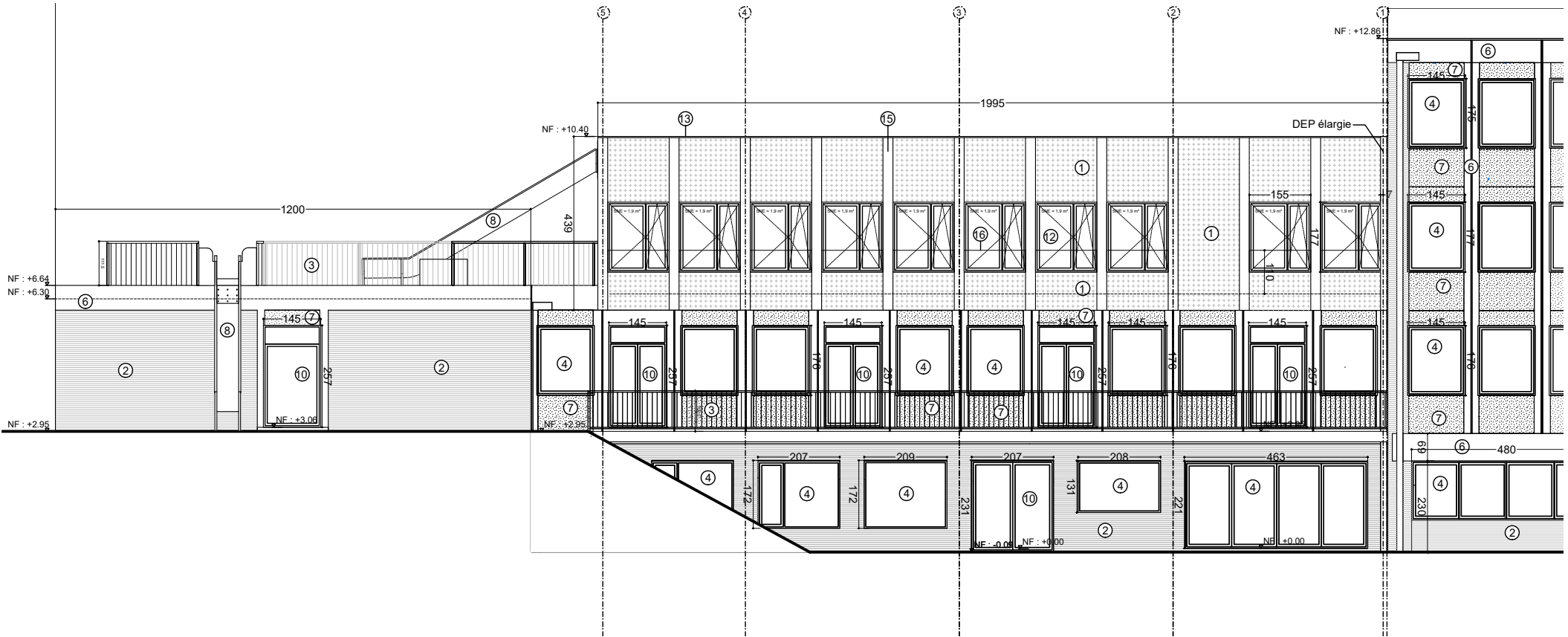

FACADE OUEST
ECH. 1/50

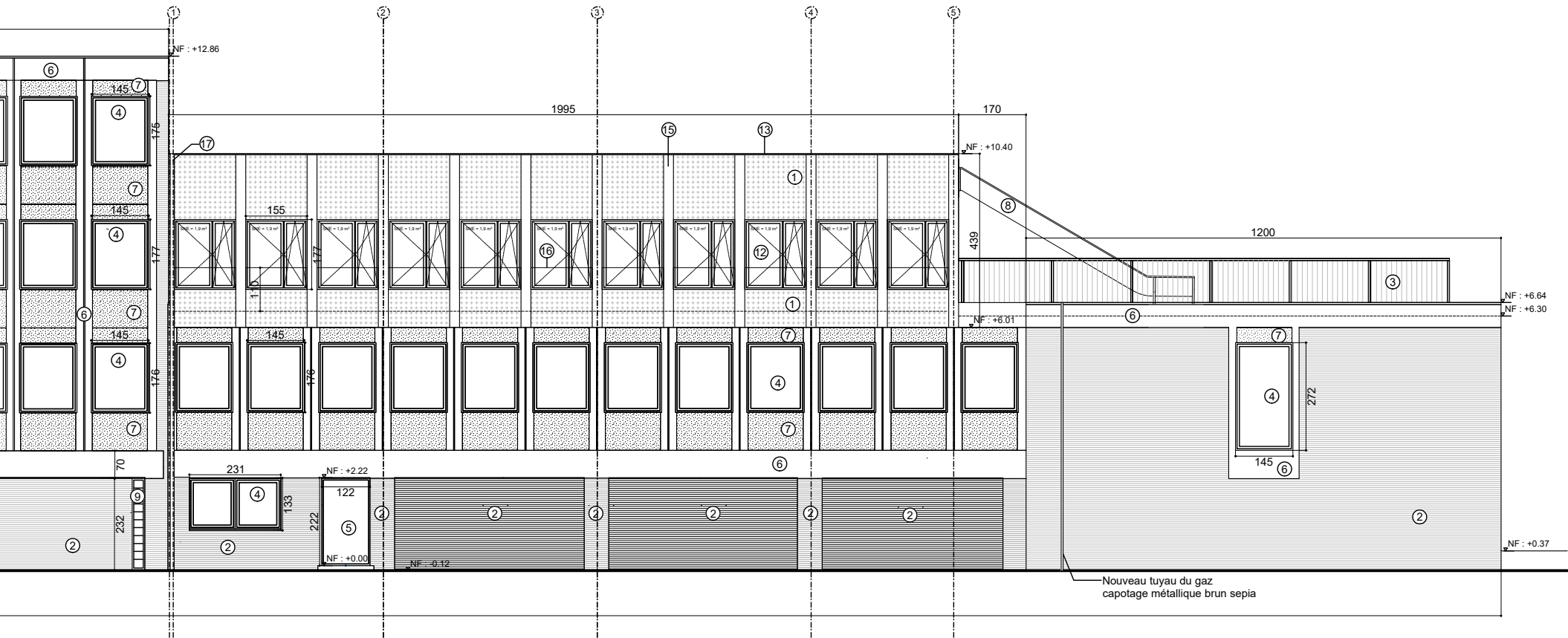

FACADE EST
ECH. 1/50

LEGENDE FACADES

- ① Revêtement de façade en tôle métallique à relief, teinte brun sepia
- ② Briques teinte rouge (existantes)
- ③ Garde-corps métallique existant récupéré
- ④ Châssis teinte gris foncé / vitrage clair (existant)
- ⑤ Porte pleine métallique gris foncé (existante)
- ⑥ Béton teinte beige (existant)
- ⑦ Revêtement en silex lavé brun (existant)
- ⑧ Tobogan métallique de secours existant récupéré
- ⑨ Brique en verre (existant)
- ⑩ Porte vitrée, vitrage clair (existante)
- ⑪ Nouvelle porte d'évacuation vitrée, vitrage clair, châssis brun sepia
- ⑫ Châssis en aluminium, teinte brun sepia / double vitrage clair
- ⑬ Rive capotage en aluminium, teinte brun sepia
- ⑭ Revêtement en ardoises (existant)
- ⑮ Capotage métallique brun sepia
- ⑯ Garde-corps vitré
- ⑰ DEP en zinc naturel

adn EXTENSION EN TOITURE D'UN ETABLISSEMENT SCOLAIRE	
Avenue A. Dumont 40 1200 Woluwe St Lambert	
Maître de l'ouvrage ASBL Comité Scolaire de l'Ecole Intégrée Venelle au Paillo 42 1190 Bruxelles	
Géomètre Jean-Paul Ramboux Avenue Capitaine Piret, 21/25 1000 Bruxelles ramboux.jeanpaul@gmail.com T. +32 (0)475.92.27.18	
Architecte adn architectures scot Rue des Tanneurs, 54 1000 Bruxelles a@adn.be T. +32 (0)2 213 86 51 F. +32 (0)2 213 98 52	
Espace réservé à l'administration	
DEMANDE DE PERMIS D'URBANISME SITUATION PROJETEE	
Date 20.03.2018	
FACADE EST FACADE OUEST	
Echelle 1/50 1/50	
Plan 06 /08	

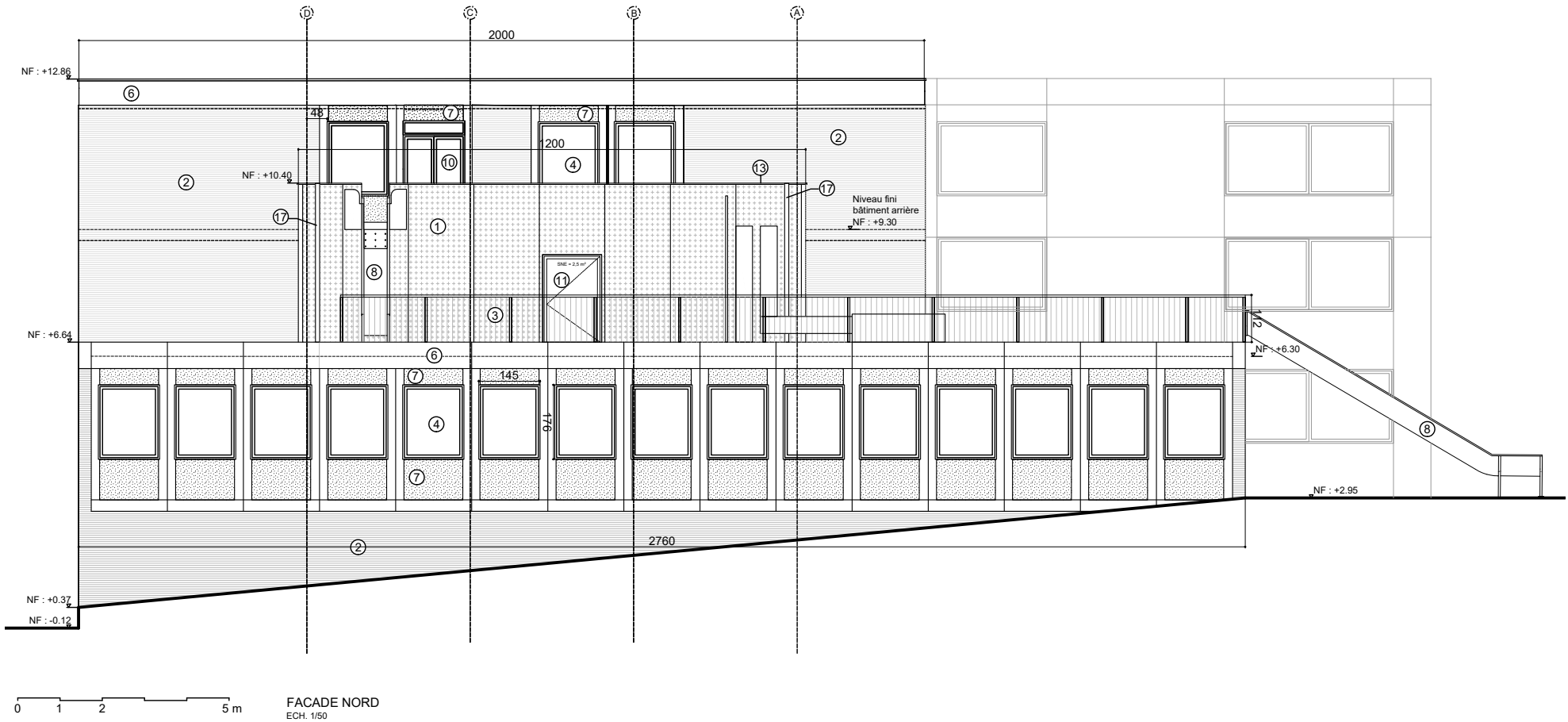
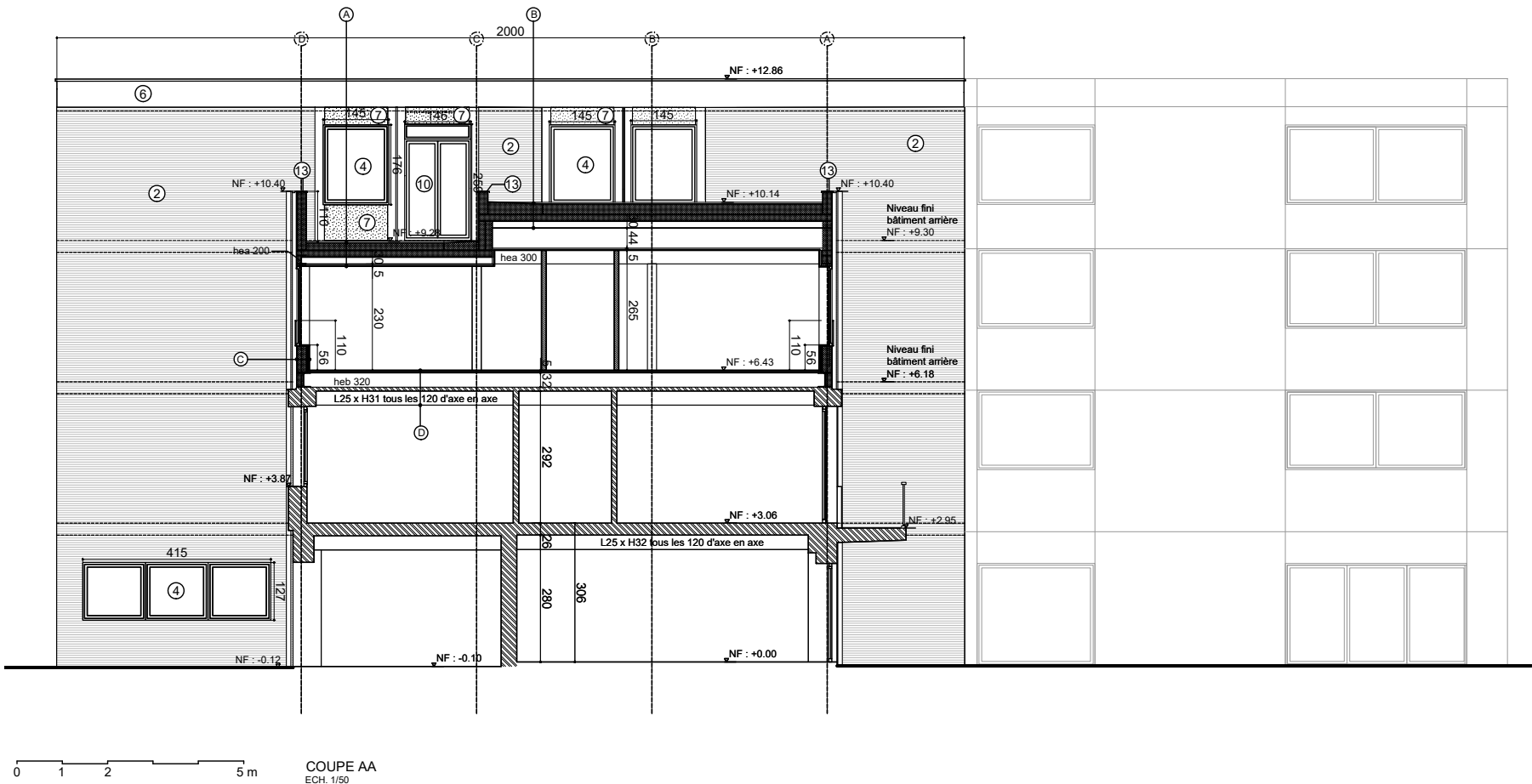

COMPOSITION DES PAROIS

- A** Membrane EPDM
Isolation continue de toiture ép.max. 20cm / formation de pente
Panneau multiplex marin
Gîtage en bois
HEA 300
Isolation entre HEA ép.15cm
Faux-plafond en plaques de plâtre
- B** Membrane EPDM
Isolation de toiture ép. max. 27cm / formation de pente
Panneau multiplex marin
Gîtage en bois (3,5*30cm)
Isolation entre gîtage ép. 15cm
Faux-plafond en plaques de plâtre
- C** Bardage métallique
Structure en bois (montants 3,8*18cm)
Panneau OSB
Isolation souple entre structure en bois ép. 18cm
Isolation rigide ép. 3cm
Finition intérieure en plaques de plâtre
- D** Poutre existante L25*H31 tous les 120cm d'axe en axe
HEB 320
Gîtage en bois
Panneau OSB
Finition du sol en linoléum

LEGENDE FACADES

- ① Revêtement de façade en tôle métallique à relief, teinte brun sepia
- ② Briques teinte rouge (existantes)
- ③ Garde-corps métallique existant récupéré
- ④ Châssis teinte gris foncé / vitrage clair (existant)
- ⑤ Porte pleine métallique gris foncé (existante)
- ⑥ Béton teinte beige (existant)
- ⑦ Revêtement en silex lavé brun (existant)
- ⑧ Tobogan métallique de secours existant récupéré
- ⑨ Brique en verre (existant)
- ⑩ Porte vitrée, vitrage clair (existante)
- ⑪ Nouvelle porte d'évacuation vitrée, vitrage clair, châssis brun sepia
- ⑫ Châssis en aluminium, teinte brun sepia / double vitrage clair
- ⑬ Rive capotage en aluminium, teinte brun sepia
- ⑭ Revêtement en ardoises (existant)
- ⑮ Capotage métallique brun sepia
- ⑯ Garde-corps vitré
- ⑰ DEP en zinc naturel

adn EXTENSION EN TOITURE D'UN ETABLISSEMENT SCOLAIRE	
Avenue A. Dumont 40 1200 Woluwe St Lambert	
Maître de l'ouvrage ASBL Comité Scolaire de l'Ecole Intégrée Venille au Palis 42 1190 Bruxelles	
Géomètre Jean-Paul Ramboux Avenue Capitaine Piret, 21/25 1000 Bruxelles ramboux.jeanpaul@gmail.com T. +32 (0)475.92.27.18	
Architecte adn architectures scot Rue des Tanneurs, 54 1000 Bruxelles a@adn.be T. +32 (0)2 213 86 51 F. +32 (0)2 213 96 52	
Espace réservé à l'Administration	
DEMANDE DE PERMIS D'URBANISME SITUATION PROJETEE	
Date 26.03.2018	
FACADE NORD COUPE	
Echelle 1/50 1/50	
Plan 07 /08	

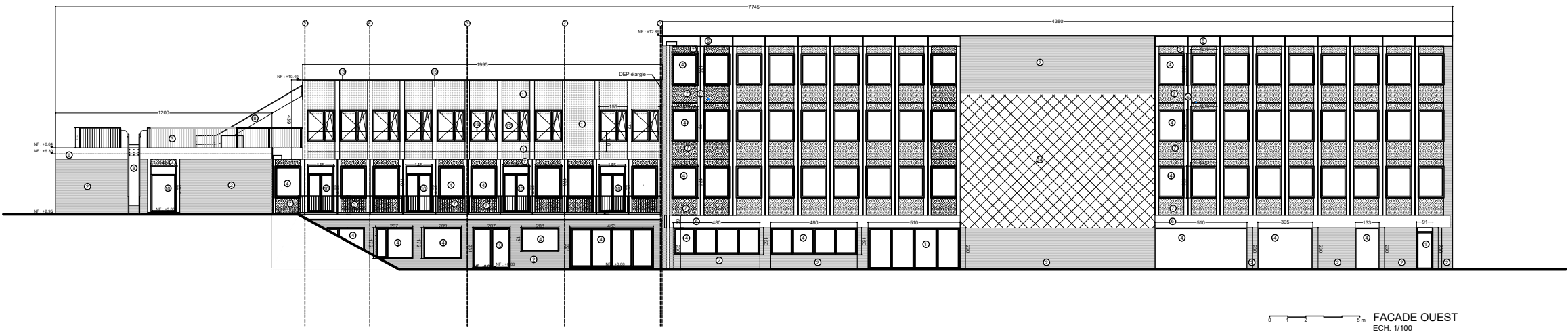
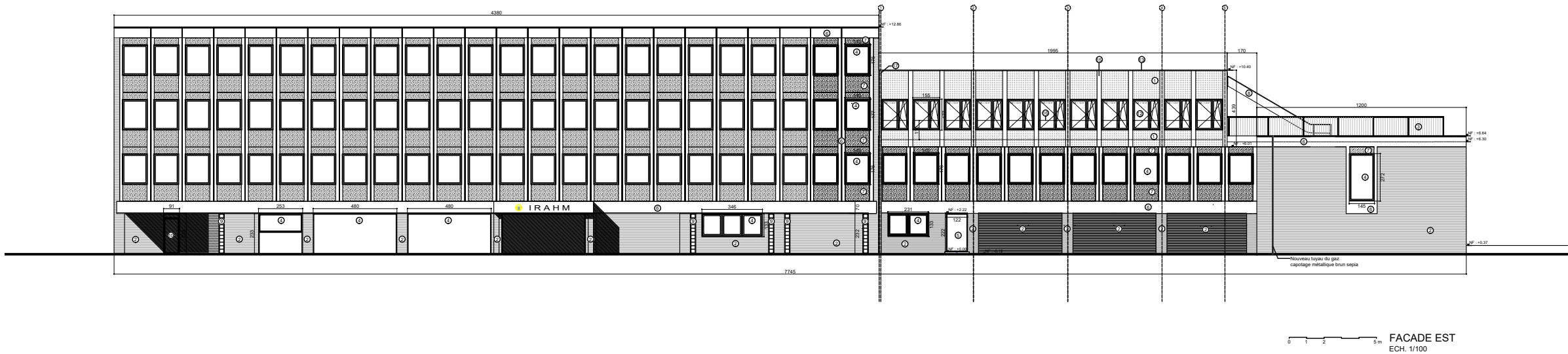

<div><div>adn</div><div>EXTENSION EN TOITURE D'UN ETABLISSEMENT SCOLAIRE</div></div>		
Avenue A. Dumont 40 1200 Woluwe St Lambert		
Maître de l'ouvrage ASBL Comité Scolaire de l'Ecole Intégrée Venelle au Palis 42 1190 Bruxelles		
Géomètre Jean-Paul Ramboux Avenue Capitaine Piret, 21/25 1000 Bruxelles ramboux.jeanpaul@gmail.com T. +32 (0)475.92.27.18		
Architecte adn architectures scot Rue des Tanneurs, 54 1000 Bruxelles a@adn.be T. +32 (0)2 213 86 51 F. +32 (0)2 213 98 52		
Espace réservé à l'administration		
DEMANDE DE PERMIS D'URBANISME SITUATION PROJETEE		Date 26.03.2018
FACADE OUEST (VUE D'ENSEMBLE DU BATIMENT) FACADE EST (VUE D'ENSEMBLE DU BATIMENT)		Echelle 1/100 1/100 Plan 08 / 08