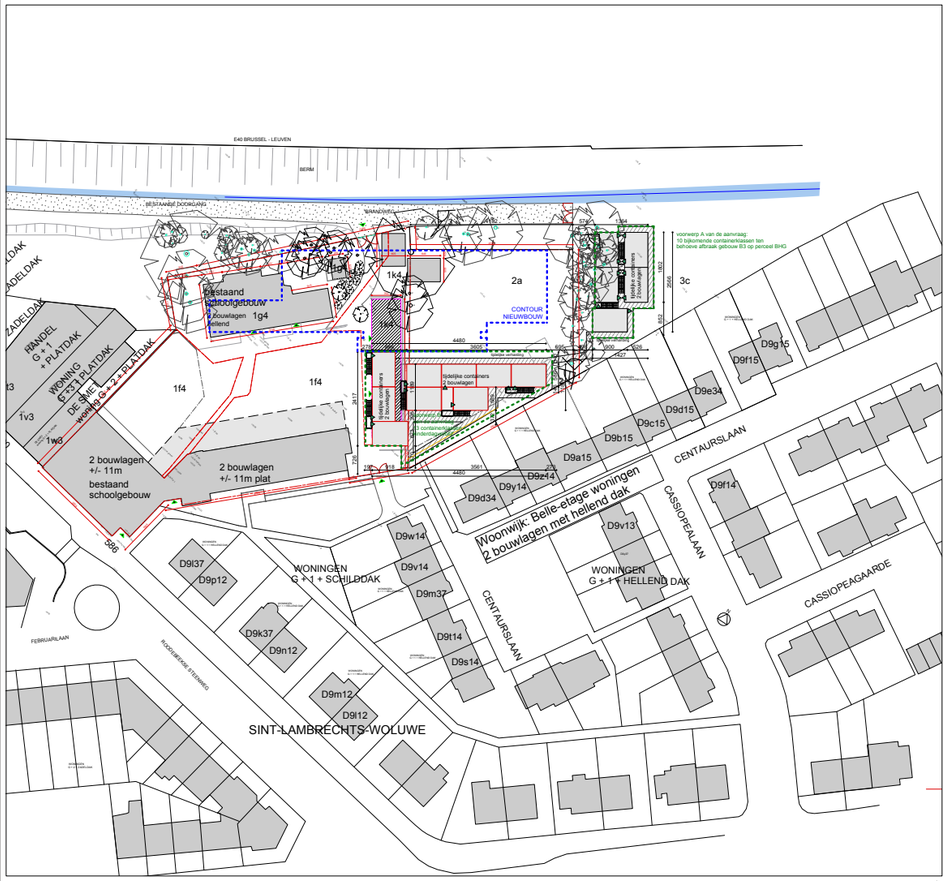

INPLANTINGSPLAN 1/500

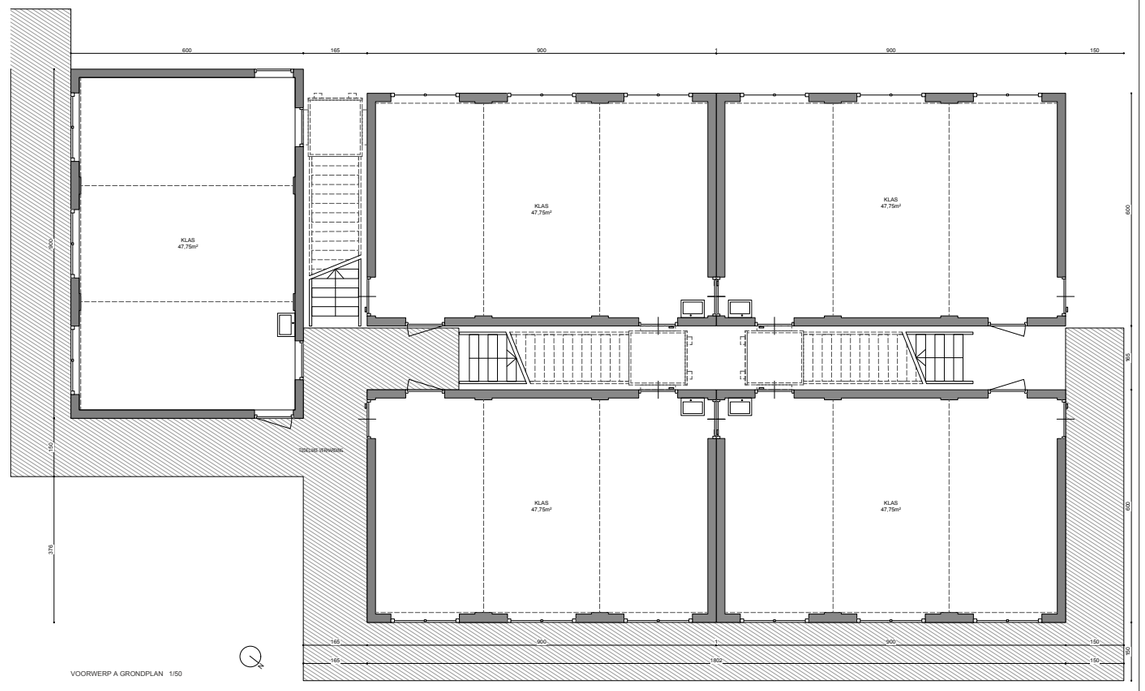

VOORWERP A GRONDPLAN 1/50

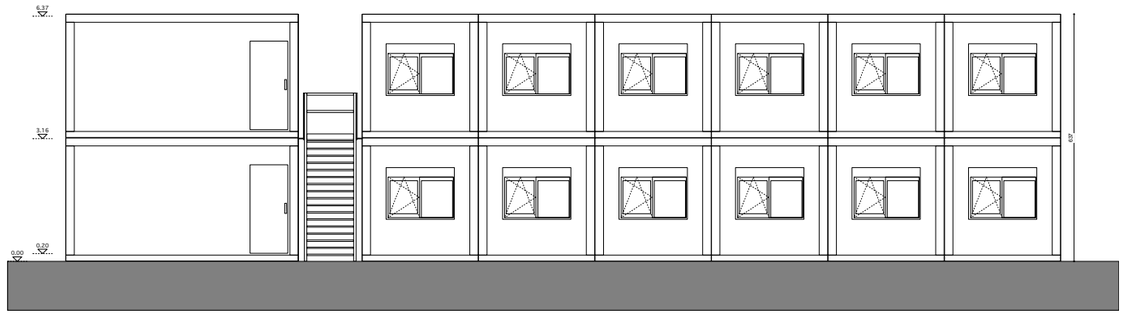

VOORWERP A OOST GEVEL 1/50

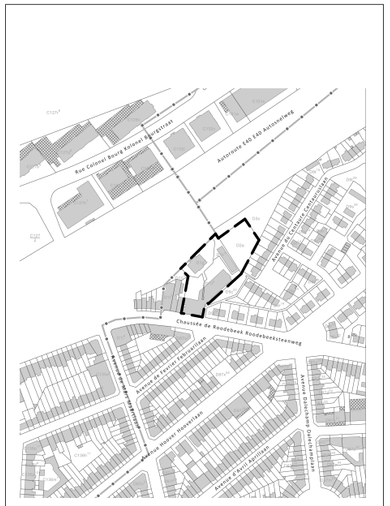
Rue Léopold Bourg / Koningin Astrid Straat
Autoroute E40 / E40 Autosnelweg
Chaussée de Roodebeek / Roodebeekse steenweg
Avenue Cassiopée / Cassiopeelaan
Avenue Cassiopée / Cassiopeagaarde
Avenue Centaure / Centaurslaan
Avenue Cassiopée / Cassiopeelaan
Avenue Cassiopée / Cassiopeagaarde

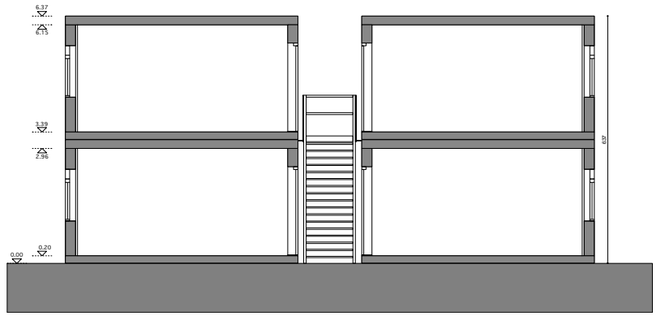

VOORWERP A DOORSNEDE 1/50

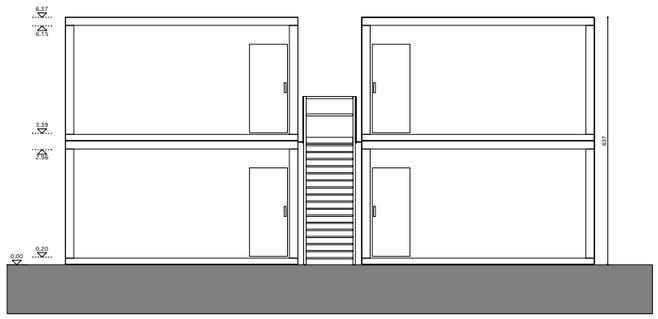

VOORWERP A NOORD GEVEL 1/50

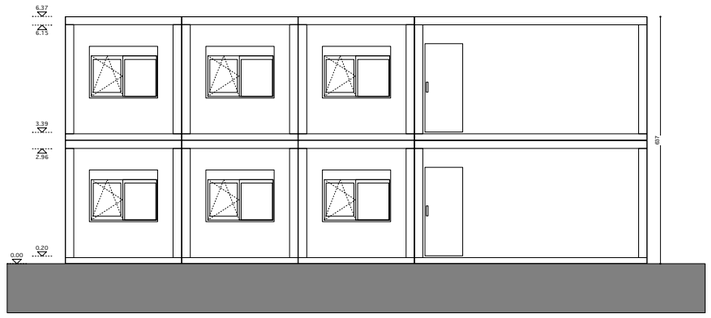

VOORWERP A ZUID GEVEL 1/50

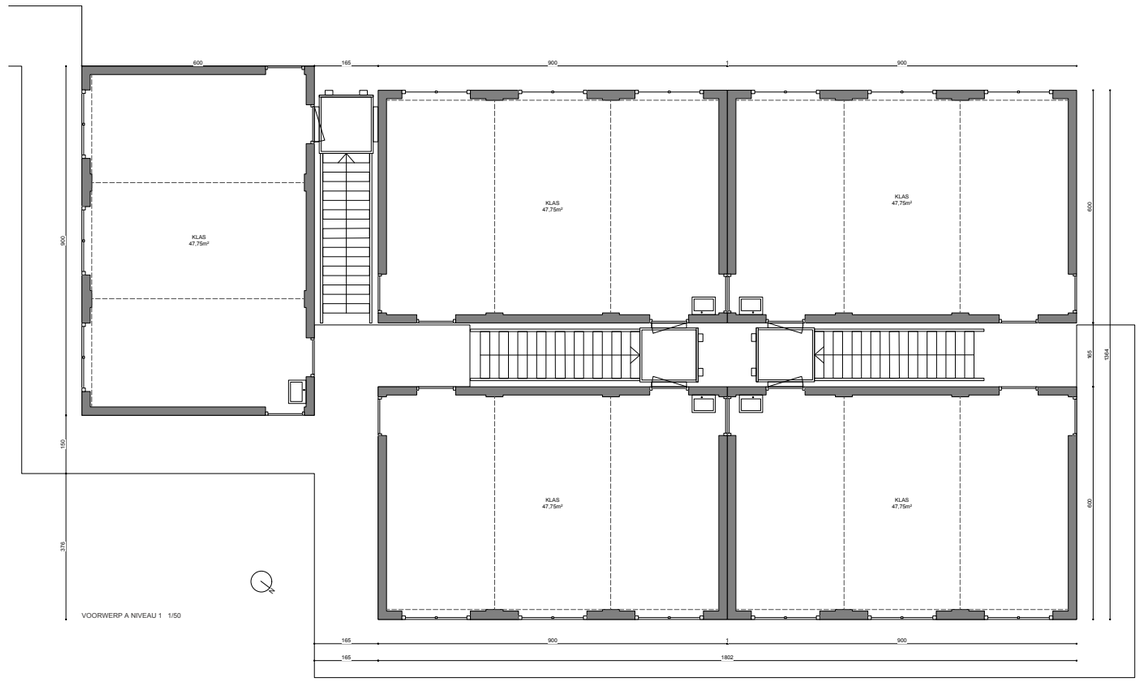

VOORWERP A NIVEAU 1 1/50

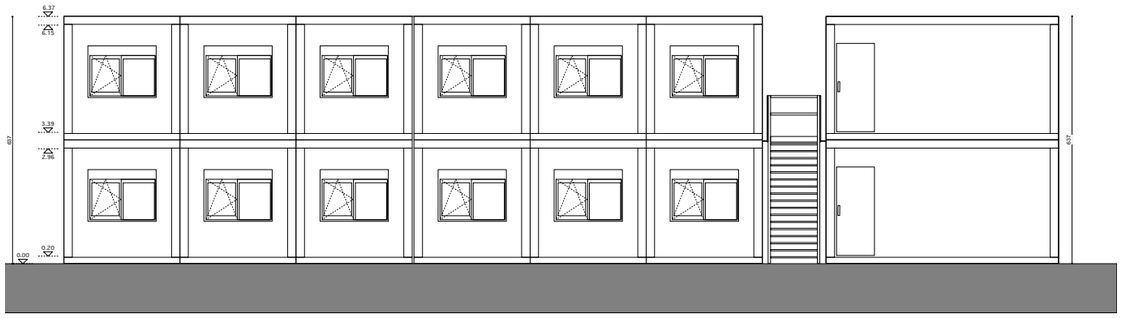

VOORWERP A WEST GEVEL 1/50

algemeen :

+ alle afmetingen en niveaus moeten vóór aanvang van de werken ter plaatse gecontroleerd worden door de aannemers. De referentiepas 000 is de vloerpas van het gelijkvloers, bepaald op ze cm boven de as van de straat.
+ alle leisoen, zichtbaar blijvende materialen en constructies dienen voor de uitvoering ter goedkeuring te worden voorgelegd aan de architect
+ alle dragende beton-, staal- en metalewerk-, en houtstructuren worden berekend door een bouwkundig ingenieur
+ bij uitvoering van de funderingen, te voorzien tot op voldoende diepte en draagkrachtige grond, moet de toestand van de ondergrond tijdens de werken zorgvuldig worden gecontroleerd door de aannemer
+ bij uitvoering van de rioleringen dienen de diepte en de ligging van de bestaande en/of ontworpen openbare riolering vooraf en tijdens de werken zorgvuldig door de aannemers te worden gecontroleerd
+ waterdichte lagen zijn te plaatsen overal waar nodig, afwekend naar de buitenzijde en volgens aanduidingen van de plannen en het bestek, voor een door de aannemer gewaarborgde volledige waterdichte constructie
+ geïsoleerlevking mag pas uitgevoerd worden na volledige uitvoering van de dragende constructie, de thermische isolatie en vochtvlies en na controle en goedkeuring door de architect
+ alle kouddetruggen en/of contacten tussen binnen- en buitenspouwblad moeten zorgvuldig thermisch en waterdicht geïsoleerd worden (min. 5cm XPS)
+ ventilatieverzieringen overeenkomstig EPB-reglementering
+ kapeem aardingsbus onder de fundeeringsnetwerk en elektrische installatie overeenkomstig AREI
+ bij verbouwing, renovatie, restauratiewerken zijn de plannen uitgewaakt op basis van de bestaande plannen en opmetingen, maar zonder afbraak en bloottleggen van bestaande structuren. Verschillen zijn mogelijk ten opzichte van de toestand die wordt aangetroffen tijdens de uitvoering van de werken.

ontwerp: Angelus - tijdelijke containerklassen
bouwplaats: Roodebeekenstenweg 586 - 1200 Sint-Lambrechts-Woluwe
kadaster: afdeling 1 - sectie D - nr 114 1g4 1k4 1l4 2a

opdrachtgever : VZW SINT-GOEDELE Brussel
Verheydenstraat 39 - 1070 ANDERLECHT T 02 520 05 72 E info@sint-goedele.be
vertegenwoordigd door: Piet Vandermeet M E

ontwerpers : atelier MA.P
Atelier M Architects + Planners bv cvba
Gustave Latinislaan 11 - 1030 Brussel T 02 216 55 95 E info@a-map.be
projectarchitect: Jan Maenhout M E vincentm@a-map.be

stabiliteit :
T E
contactpersoon: M E

technieken :
T E
contactpersoon: M E

studie : BOUWAANVRAAG plan nr. 2 /5
plan : voorwerp A: niveau 1, gevels, snede schaal: 1/50

datum : 22.05.2018
aanpassingen : -- -- -- A
-- -- -- B
-- -- -- C
-- -- -- D
-- -- -- E

de opdrachtgever : de architect : de aannemer, voor gelijkvormige uitvoering :

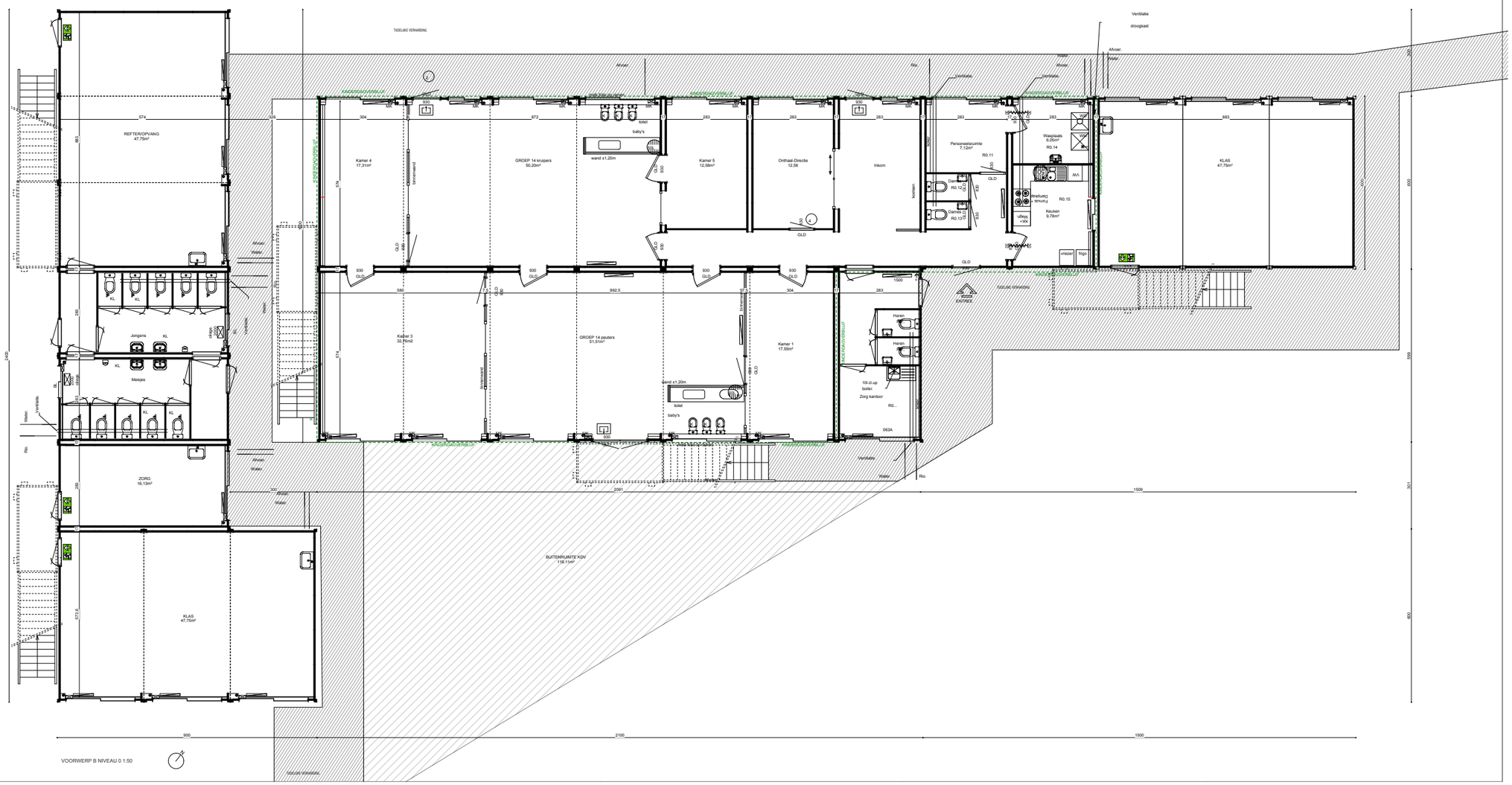

algemeen :

* alle afmetingen en niveaus moeten vóór aanvang van de werken ter plaatse gecontroleerd worden door de aannemers. De referentiepas 000 is de vloerpas van het gelijkvloers, bepaald op ca cm boven de as van de straat.
* alle kleuren, zichtbaar blijvende materialen en constructies dienen voor de uitvoering ter goedkeuring te worden voorgelegd aan de architect
* alle dragende beton-, staal- en metalwerk-, en houtstructuren worden berekend door een bouwkundig ingenieur
* bij uitvoering van de funderingen, te voorzien tot op vereiste diepte en draagvrachtige grond, moet de toestand van de ondergrond tijdens de werken zorgvuldig worden gecontroleerd door de aannemer
* bij uitvoering van de rioleringen dienen de diepte en de ligging van de bestaande en/of ontworpen openbare riolering vooraf en tijdens de werken zorgvuldig door de aannemers te worden gecontroleerd
* waterdichte lagen zijn te plaatsen overal waar nodig, afwekend naar de buitenzijde en volgens aansluitingen van de plannen en het bestek, voor een door de aannemer gewaarborgde volledige waterdichte constructie
* geveldekking mag pas uitgevoerd worden na volledige uitvoering van de dragende constructie, de thermische isolatie en vochtvallen en na controle en goedkeuring door de architect
* alle koudebruggen en/of contacten tussen binnen- en buitenspouwblad moeten zorgvuldig thermisch en waterdicht gekoekend worden (min. 5cm XPS)
* ventilatieuitsparingen overeenkomstig EPB-reglementering
* kopieren aardingskus onder de fundeningsmeetnet en elektrische installatie overeenkomstig ARE1
* bij verbouwing, renovatie, restauratiewerken zijn de plannen uitgemaakt op basis van de beskiaarde plannen en opmetingen, maar zonder afbraak en blootleggen van bestaande structuren. Verschillen zijn mogelijk ten opzichte van de toestand die werdt aangetroffen tijdens de uitvoering van de werken.

ontwerp:	Angelus - tijdelijke containerklassen		
bouwplaats:	Roodebeekstraatweg 586 - 1200 Sint-Lambrechts-Woluwe		
kadaster:	afdeling 1 - sectie D - nr 114 1g4 1k4 1l4 2a		
opdrachtgever :	VZW SINT-GOEDELE Brussel Verheydenstraat 39 - 1070 ANDERLECHT vertegenwoordigd door: Piet Vandermot	T 02 520 05 72 M	E info@sint-goedele.be E
ontwerpers :	atelier MA.P Atelier M Architects + Planners bv cvba Gustave Latinislaan 11 - 1030 Brussel projectarchitect: Ian Maenhout	T 02 216 55 95 M	E info@a-map.be E vincentm@a-map.be
stabiliteit :	contactpersoon:	T M	E E
technieken :	contactpersoon:	T M	E E
studie :	BOUWAANVRAAG	plan nr.	3 /5
plan :	voorwerp B : niveau 0	schaal:	1/50 1/500 - 1/2500
datum :	22.05.2018		
aanpassingen :	-- -- ----		A
	-- -- ----		B
	-- -- ----		C
	-- -- ----		D
	-- -- ----		E

de opdrachtgever : de architect : de aannemer, voor gelijkvormige uitvoering :

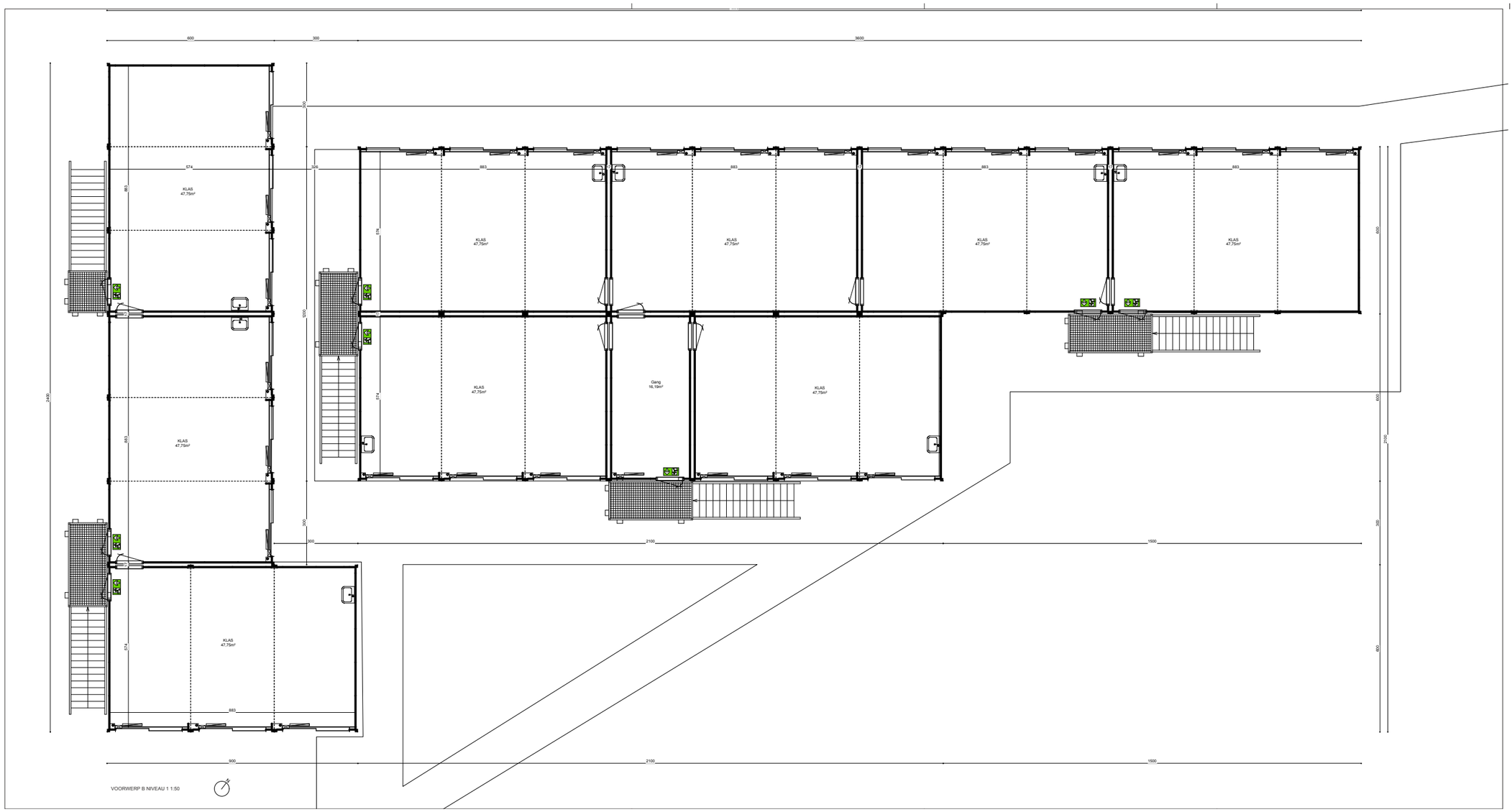

algemeen :

+ alle afmetingen en niveaus moeten vóór aanvang van de werken ter plaatse gecontroleerd worden door de aannemers. De referentiepas 000 is de vlaspas van het gelijkvloers, bepaald op ±x cm boven de as van de straat.
+ alle kleuren, stofkaar- bijlende materialen en constructies dienen voor de uitvoering ter goedkeuring te worden voorgelegd aan de architect
+ alle dragende beton-, staal- en metalewerk-, en houtstructuren worden berekend door een bouwkundig ingenieur
+ bij uitvoering van de funderingen, te voorzien tot op verdorip diepte en draagvaardige grond, moet de toestand van de ondergrond tijdens de werken zorgvuldig worden gecontroleerd door de aannemer
+ bij uitvoering van de rioleringen dienen de diepte en de ligging van de bestaande en/of ontworpen openbare riolering vooral en tijdens de werken zorgvuldig door de aannemers te worden gecontroleerd
+ waterdichte lagen zijn te plaatsen overal waar nodig, afwalenend naar de buitenzijde en volgens aanduidingen van de plannen en het bestek, voor een door de aannemer gewaarborgde volledige waterdichte constructie
+ gevelafwerking mag pas uitgevoerd worden nà volledige uitvoering van de dragende constructie, de thermische isolatie en vochtfolies en nà controle en goedkeuring door de architect
+ alle kouddruggen en/of contacten tussen binnen- en buitenspouwblad moeten zorgvuldig thermisch en waterdicht gelevkeerd worden (min. 5cm XPS)
+ ventilatievoorzieningen overeenkomstig EPB-regelgeving
+ koperen aardingsdraa onder de funderingsuitstek en elektrische installatie overeenkomstig AREI
+ bij verbouwing, renovatie, restauratiewerken zijn de plannen voggemaakt op basis van de bestaande plannen en opmetingen, maar zonder afbraak en blootleggen van bestaande structuren. Verschillen zijn mogelijk ten opzichte van de toestand die wordt aangetroffen tijdens de uitvoering van de werken.

ontwerp:	Angelus - tijdelijke containerklassen
bouwplaats:	Roodebeeksteenweg 586 - 1200 Sint-Lambrechts-Woluwe
kadaster:	afdeling 1 - sectie D - nr 114 1g4 144 1f4 2a
opdrachtgever :	VZW SINT-GOEDELE Brussel Verheydenstraat 39 - 1070 ANDERLECHT — T 02 520 05 72 — E info@sint-goedele.be vertegenwoordigd door: Piet Vandermot — M — E
ontwerpers :	atelier MA.P Atelier M Architects + Planners bv cvba Gustave Latinislaan 11 - 1030 Brussel — T 02 216 55 95 — E info@a-map.be projectarchitect: Jan Maenhout — M — E vincentm@a-map.be
stabiliteit :	T — E contactpersoon: M — E
technieken :	T — E contactpersoon: M — E
studie :	BOUWAANVRAAG — plan nr. 4 / 5
plan :	voorwerp B: niveau 1 — schaal: 1/50 1/500 - 1/2500
datum :	22.05.2018
aanpassingen :	-- -- ---- A -- -- ---- B -- -- ---- C -- -- ---- D -- -- ---- E

de opdrachtgever : — de architect : — de aannemer, voor gelijkvormige uitvoering :

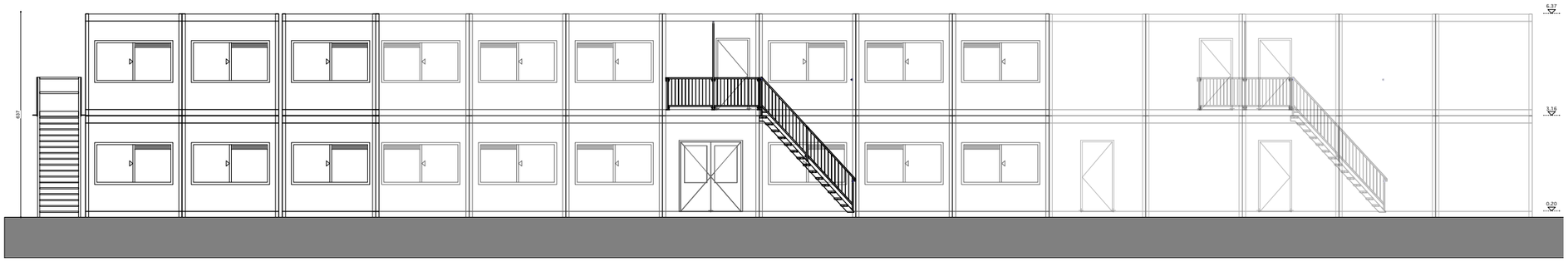

VOORWERP B GEVEL ZUID

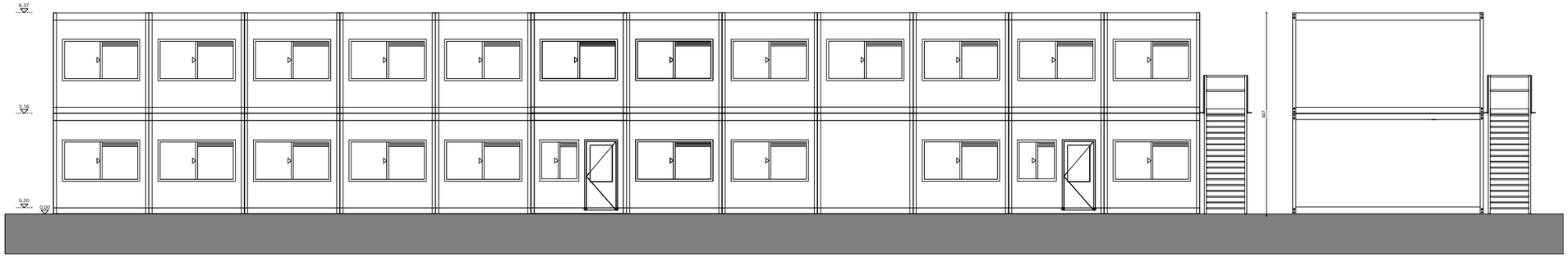

VOORWERP B GEVEL NOORD

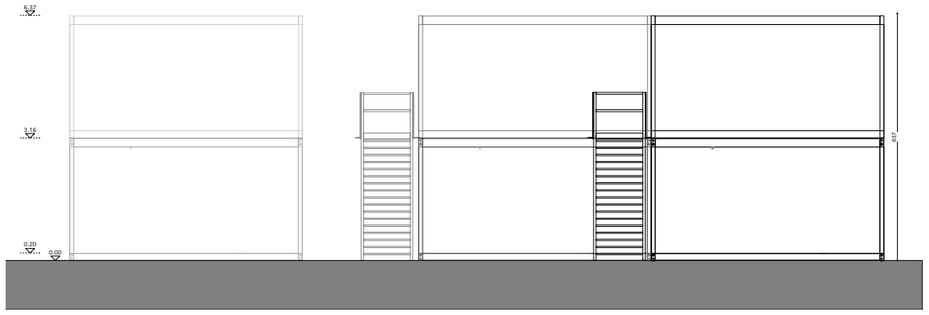

VOORWERP B GEVEL OOST

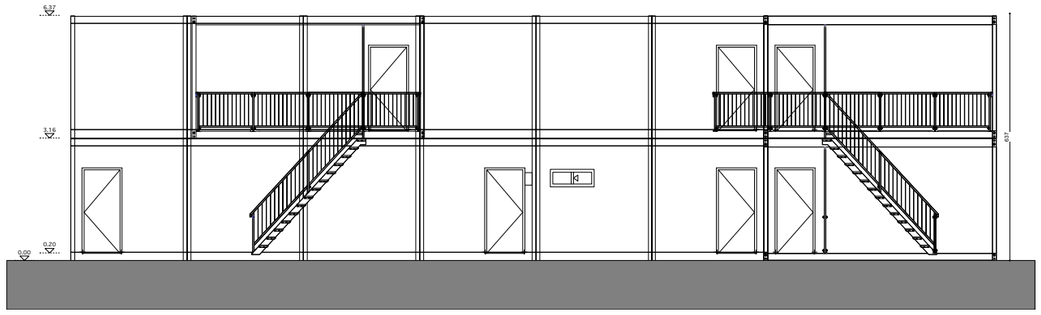

VOORWERP B GEVEL WEST

algemeen :

+ alle afmetingen en niveaus moeten vóór aanvang van de werken ter plaatse gecontroleerd worden door de aannemers. De referentiepas 000 is de vloerpas van het gelijkvloers, bepaald op ca cm boven de as van de straat.
+ alle kleuren, stofkleur bijlverte materialen en constructies dienen voor de uitvoering ter goedkeuring te worden voorgelegd aan de architect
+ alle dragende beton-, staal- en metalewerk-, en houtstructuren worden berekend door een bouwkundig ingenieur
+ bij uitvoering van de funderingen, te voorzien tot op verderop diepte en draagvaardige grond, moet de toestand van de ondergrond tijdens de werken zorgvuldig worden gecontroleerd door de aannemer
+ bij uitvoering van de rioleringen dienen de diepte en de ligging van de bestaande en/of ontworpen openbare riolering vooraf en tijdens de werken zorgvuldig door de aannemers te worden gecontroleerd
+ waterdichte lagen zijn te plaatsen overal waar nodig, afwekend naar de bulletsijlte en volgens aanduidingen van de plannen en het bestek, voor een door de aannemer gewaarborgde volledige waterdichte constructie
+ gevelafwerking mag pas uitgevoerd worden na volledige uitvoering van de dragende constructie, de thermische isolatie en vochtvilles en na controle en goedkeuring door de architect
+ alle kouddetruggen en/of contacten tussen binnen- en buitenspaceblad moeten zorgvuldig thermisch en waterdicht gekoekerd worden (min. 5cm XPS)
+ ventilatieverzieringen overeenkomstig EPB-regelgeving
+ kopeem aardingsku onder de fanderingsvoetnet en elektrische installatie overeenkomstig AREI
+ bij verbouwing, renovatie, restauratiewerken zijn de plannen opgemaakt op basis van de bestaande plannen en opmetingen, maar zonder afbraak en blootleggen van bestaande structuren. Verschillen zijn mogelijk ten opzichte van de toestand die werd aangetroffen tijdens de uitvoering van de werken.

ontwerp: Angelus - tijdelijke containerklassen
bouwplaats: Roodebeekcesteenweg 586 - 1200 Sint-Lambrechts-Woluwe
kadaster: afdeling 1 - sectie D - nr 114 1g4 1k4 1l4 2a

opdrachtgever : VZW SINT-GOEDELE Brussel
Verheydenstraat 39 - 1070 ANDERLECHT — T 02 520 05 72 — E info@sint-goedele.be
vertegenwoordigd door: Piet Vandermeet — M — E

ontwerpers : atelier MA.P
Atelier M Architects + Planners bv cvba
Gustave Latinislaan 11 - 1050 Brussel — T 02 216 55 95 — E info@a-map.be
projectarchitect: Jan Maenhout — M — E vincentm@a-map.be

stabiliteit :
contactpersoon: — T — M — E — E

technieken :
contactpersoon: — T — M — E — E

studie : BOUWAANVRAAG — plan nr. 5 /5
plan : voorwerp B: gevels, snede — schaal: 1/50 1/500 - 1/2500

datum : 22.05.2018
aanpassingen : -- -- --- A
-- -- --- B
-- -- --- C
-- -- --- D
-- -- --- E

de opdrachtgever : — de architect : — de aannemer, voor gelijkvormige uitvoering :