

# GEWESTELIJK ONTWIKKELINGSPLAN VASTSTELLING

## Concentratie van de renovatiewerkzaamheden in het centrum en de eerste gordel in Brussel

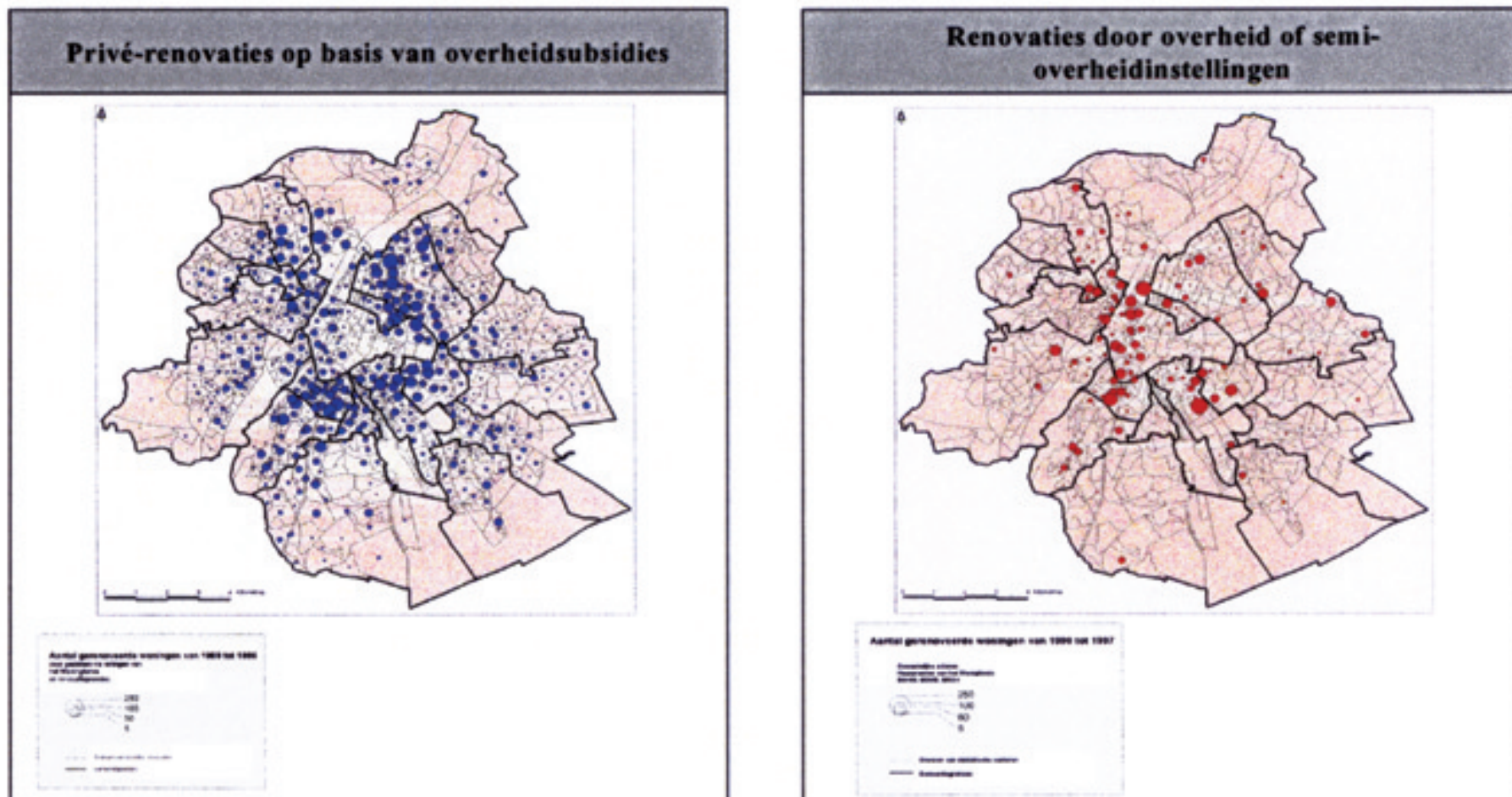

Bron : Bestanden verslagen van de verschillende besturen en verantwoordelijke vennootschappen, Instituut de sociologie van de ULB

**Figuur 49.**

## Het aantrekkelijkheidsverlies van Brussel wordt vertaald door een convergentie van de huisvestingsprijs met de rand

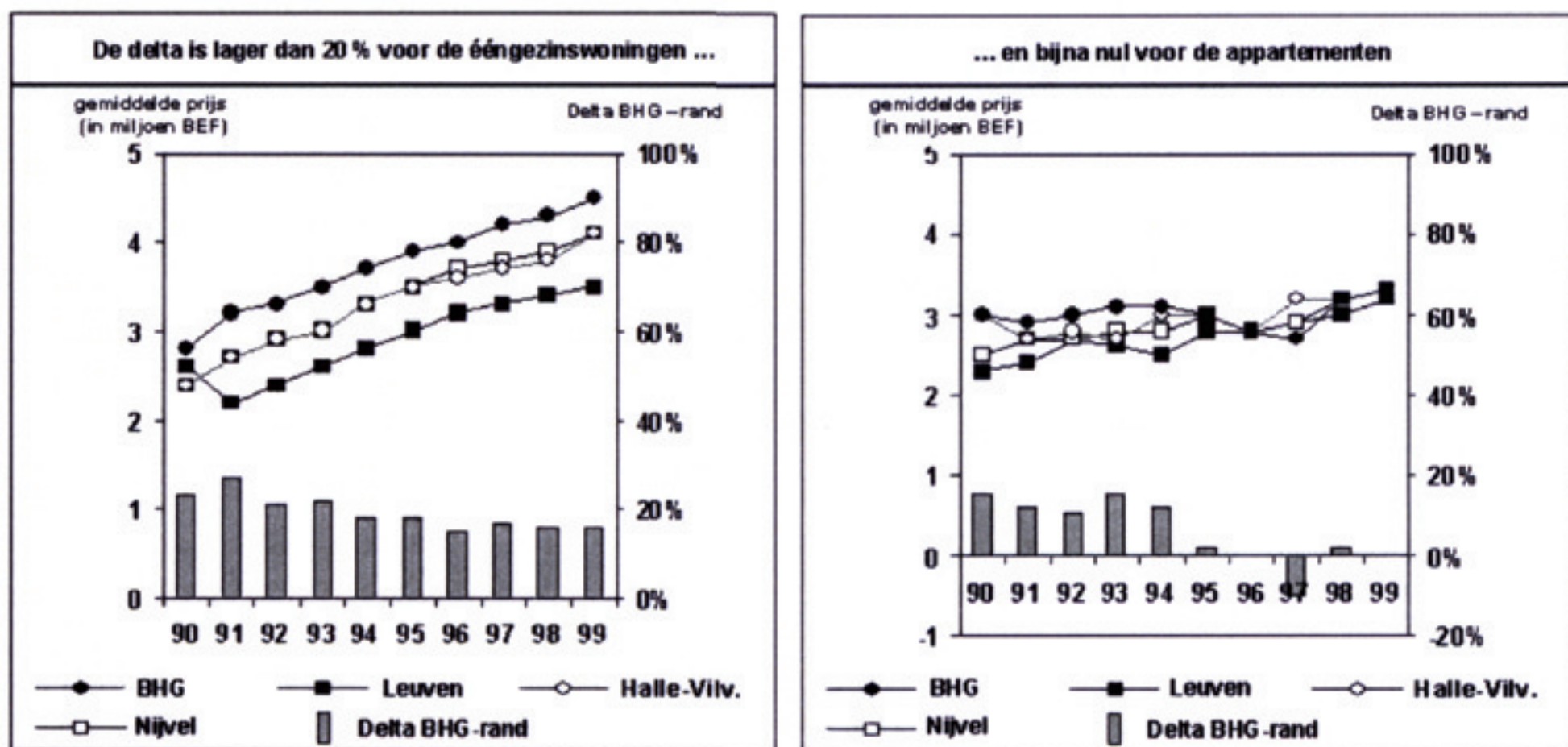

Voor grote huizen bereikt de delta BHG/rand 80%.

Bron: Stadim

**Figuur 50.**